









AZ ORSZ. M. KIR.  
KÉPZŐMŰVÉSZETI FŐISKOLA

# ÉVKÖNYVE

AZ

1925—26., 1926—27.

TANÉVEKRŐL.

EGYBEÁLLITOTTA:

**PILCH DEZSŐ**

FŐISKOLAI TANÁR, FŐTITKÁR.



BUDAPEST

PHÖBUS NYOMDA VI., EÖTVÖS UCCA 31.

ORSZ. M. KIR.  
KÉPZŐMŰVÉSZETI  
FŐISKOLA





*STETTKA GYULA*





# ORSZ. M. KIR. KÉPZŐMŰVÉSZETI FŐISKOLA

BUDAPEST, VI. KER., ANDRÁSSY-ÚT 71. SZÁM.

## SZEMELVÉNYEK

AZ 1925/26. — 1926/27. TANÉVEK TÖRTÉNETÉBŐL.

AZ 1925/26. TANÉV.

A Főiskola 1925/26. tanéve megnyitása után súlyos gyással kezdődött. Egyik régi, érdemekben dus tagja dőlt ki az élők sorából: *Stettka Gyula* festőművész, a volt Benczur Gyula-féle festészeti mesteriskola tanársegéde, hosszas betegség után 1925. évi október hó 13-án elhunyt. A Főiskola érdemes halottját fájó szívvvel kísérte végső útjára, temetésén a Vallás- és Közoktatásügyi Miniszteriumot *Kertész K. Róbert* helyettes államtitkár úr képviselte, a Főiskola nevében *Bosznay István* tanár mondott bucsúbeszédet.

*Stettka Gyula* 1855. évi augusztus hó 29-én született Királylehotán. Tanulmányait a Mintarajziskolában, a bécsi és müncheni akadémián végezte s 1888-ig Benczúr Gyula mesteriskoláján folytatott művészi tanulmányokat. 1888. év június hó 25-én mint tanársegéd nyer ideiglenes megbizást s ily minőségben működött mestere, Benczúr Gyula mellett, annak haláláig. Az 1921. évben bekövetkezett főiskolai reform *Stettka Gyula* kapcsolatát a Főiskolával érintetlenül hagyta.

*Stettka Gyula* művészi értéke egyházi-, élet- és arcképek festése terén vált ismertté: „Mindszentek előtt“, „Kiváncsiak“, „Tres faciunt collegium“, „Krisztus a keresztfán“ c. művei legnevezetesebb alkotásai. Önarcképével 1916. évben a Képzőművészeti Társulat nagydíját nyerte el.

A Főiskola tanári karában e tanévben több változás történt. *Sidló Ferenc*, *Kisfaludy Strobl Zsigmond* és *Szentgyörgyi István* szobrászművészeket, a Főiskola felkért tanárait a Vall. és Közokt. m. kir. Miniszter Úr fizetéstelen tanárokká nevezte ki. Az erre vonatkozó leíratok 24.821/1925. III. a. sz. a. keltek. Nevezett tanárokat a Kormányzó Úr Ö Főméltósága a miniszterelnök úr előterjesztésére kormányfőtanácsosokká nevezte ki közhasznú érdemes tevékenységük elismeréseül. A Főiskola örömmel üdvözli eme kinevezéseket, mert eréven a szobrászati szaktanfolyamok kiváló vezető mesterek kezeibe kerültek; ugyancsak örömmel veszia Főiskola a nekik osztályrészül jutott magas kitüntetést, mert ezáltal is honorálva látja azt az eredményes munkásságot, melyet eddigelé is a művészi nevelés terén mint felkért tanárok kifejtettek.

Az 1924/25. tanév végén a Főiskolához kinevezett *Dudits Andor* festőművész a jelen tanévben kezdte meg tanári ténykedését. Mint a „mű-

*vészi technikák*", különösképen pedig a falfestési eljárások szakavatott mestere, a hozzá jelentkezett hallgatókat gyakorlati úton tanítja.

Örvendetes tényként kell megemlítenünk, hogy ezen tanév végén a Főiskola két kiváló tanára, *Baranski E. László* és *Benkhard Ágost* tanárok a Vall. és Közokt. Miniszter úr bölcs intézkedése révén hivatalos kiküldetésben, nagyobb külföldi tanulmányúti segélyben részesültek, mely révén lehetővé vált, hogy Baranski E. László tanár a rajzpedagógia- és módszertant s az egyes külföldi iskolatípusokat, Benkhard Ágost tanár pedig a külföldi művészi nevelést tanulmányozhatta.

A tanév folyamán a tisztviselői karban, az altiszti személyzetben is álltak elő változások. *Huber Adrienne*, a Főiskola rektori hivatalához szolgálattételre berendelt elemi népisk. tanítónő 1926. évi április hó 26-án megvált intézetünktől s helyébe *Pethő Teréz* elemi népiskolai tanítónő rendeltetett ki. Az erre vonatkozó Vall. és Közoktatásügyi Miniszteri rendelet 27.262/1926. III. 6. sz. alatt kelt.

A Főiskola altiszti személyzetében annyiban történt változás, hogy *Németh Ferenc*, mint napibéres, 1926. évi június hó 1-től kezdve alkalmazást nyert (39.726/1926. III. a.).

A Főiskola ügyvitelében is némi változás történt az 1925/26. tanévben. *Csók István* tanár kétévi rektori tisztsége a múlt tanév végén lejárt. Ehhez képest a Rektori Tanács új rektort választott *Glatz Oszkár* tanár személyében, kit eme tisztségében a Vallás- és Közokt. Miniszter Úr 46.424/1925. III. a. sz. rendeletével megerősített. A prorektor személyében is változás állott elő, mert *Csók István* prorektor betegségére való hivatkozással megvált eme tiszttől s a Tanács helyébe *Andreotti Károly* tanárt választotta, kit eme minőségében a V. K. M. 100.163/1925. III. a. sz. rendeletében megerősített.

Az 1925/26. tanév tanulmányi rendje most már teljes egészében az új tanulmányi szabályzathoz simul s az abban foglaltakhoz képest minden fennakadás nélkül végezték hallgatóink az előirt előadásokat és gyakorlatokat.

A tanulmányok kimélyítését célozták a tanév folyamán a különféle irányú tanulmányi kirándulások. Így Baranski E. László tanár vezetése alatt tájképfestési és vízfestési gyakorlatokat végeztek a Balaton vidékén Tihanyban, Balatonfüreden magasabb évfolyambeli hallgatóink. *Meyer Antal* tanár vezetése alatt rajztanárjelöltjeink az egyes iparművészeti technikákat tanulmányozták különféle iparművészeti műhelyekben, sőt a tanév végén tanulmányi kirándulást is tettek Wienbe, hol iparművészeti kiállításokat és múzeumokat tanulmányoztak. *Pilch Dezső* tanárvezetése alatt Budapest környékén perspektívai studiumok készültek a szemléleti rajzzal kapcsolatos tanulmányi kirándulásokon.

Hallgatóink a nyári tanfolyam ideje alatt részint az Epreskertben, másrészt az egyes vidéki művésztelepeken és nyáritanfolyamokon végeztek hasznos munkásságot. Ez évben a Főiskola hivatalos kecskeméti, miskolci telepén kívül mintegy kilenc helyen folyt komoly művészi munka. *Miskolcon* *Hodobay Sándor* polgármester úr nagyobb összeggel segítette a

Benkhard Ágost főisk. tanár vezetése alatt működő telepet s mintegy 30 hallgató nyert részben ingyenes, részben kedvezményes ellátást. *Kecskeméten* egész éven át folyt a munka *Révész Imre* főisk. tanár vezetése alatt, nyáron pedig az állandó növendékeken kívül mintegy 10 hallgató tartózkodott Kecskeméten. Eme két állami telepen kívül *Váczott Csók István* tanárnak hallgatói tartózkodtak s *Krakker Kálmán* polgármester *Hübsch Kálmán* min. tan. és a város társadalmának lelkes áldozatkészsége folytán egész nyáron át dolgoztak hallgatóink s munkásságukról ősszel kiállítás révén be is számoltak. *Makón* 10 hallgató volt ezidén *Rudnay Gyula* tanár vezetése alatt, kik az előző évekhez képest *Nikelszky Jenő* dr. polgármester és *Espersit János* dr. ügyvéd áldozatkészsége révén részesültek kedvezményes ellátásban. *Szegeden* ugyancsak *Rudnay Gyula* tanár hallgatói tartózkodtak, számszerint mintegy 15 hallgató. *Hódmezővásárhelyt* *Rudnay* 5 hallgatója dolgozott egész nyáron át *Soós István* polgármester szives jóvoltából. A *Jászapátin* levő művészi tanfolyamon, melyet *Bosznay István* tanár alapított, mintegy 10 hallgató nyert elhelyezést. *Glatz Oszkár* tanár vezetése alatt ezévből négy vidéki telep volt működésben. *Mohácson* *Albrecht kir. herceg* Öfenségének s *Margitay Lajos* polgármesternek lelkes erkölcsi és jelentős anyagi támogatásából működött az ottani tanfolyam, *Szombathelyt* *Kiskos István* polgármester révén volt 5 hallgató elhelyezhető, ugyancsak 5 hallgató *Békésen* is. A *szentendrei* telep, melynek állandó jellegét *Starzsinszky László* polgármester a telep részére rendelkezésre bocsájtandó telek és tervbevett építkezés révén kíván biztosítani, ezidén 20 hallgató számára adott munkalehetőséget.

A Főiskola ehelyen is köszönettel adózik azoknak, kik a művésztelepek és nyári tanfolyamok létesítése és fenntartása terén közreműködtek.

Hallgatóink ezévből is ott, hol nyáron át munkálkodtak, kisebb-nagyobb szabású kiállítás révén számoltak be a hivatalos köröknek, az illető város közönségének nyári munkásságukról. Miskolcon ezidén is kiállítással zárult a telep munkássága. A Vallás- és Közoktatásügyi Miniszter Úr képviseletében dr. *Kupcsay Felicián* min. tanácsos úr jelent meg a Főiskola rektora, prorektora s *Réti István* főisk. tanár kíséretében.

Az Országos M. Kir. Rajztanárvizsgáló Bizottság az 1925/26. tanévben szabályszerűen működött s a tanképesítő vizsgálatok rendesen folytak le. Örömmel emlékezik meg ehelyen a Főiskola a Bizottság egyik alelnökének, *Ágotai Lajos* főigazgatónak magas kitüntetéséről: a Kormányzó Úr Ő Főméltósága kormányfőtanácsossá nevezte ki.

A középfokú iskolák rajzi tanmeneteinek birálata *Baranski E. László* tanár vezetése mellett folyt özv. *Komócsy Józsefné* okl. rajztanárnő közreműködésével.

A Főiskola épületeiben, tanhelyiségeiben gyökeres változás nem történt, csupán az elkerülhetetlenül szükséges tatarozási munkálatok fogantatottak az épületek tető és egyéb részein. Az iparművészeti rajz tervezés és műhelygyakorlatok c. tárgy óráit ezidén is hallgatóink a Székesfővárosi Iparrajziskolában hallgatták, illetve gyakorolták. Ezen helyen is

hálás köszönettel emlékezik meg a Főiskola *Ágotai Lajos* főigazgató úr vendégszeretetéről, mely által lehetővé vált, hogy hallgatóink egész éven át az egyes iparművészeti műhelyekben dolgozhattak.

Sajnos, ezidén sem volt lehetséges, hogy a főiskolai oktatás zavartalan lefolyását kívülről jövő segítség s a hallgatóság anyagi erejének igénybevétele nélkül biztosítsuk. Ennek folytán a Főiskola nemcsak hogy nem gondolhatott a régóta elmaradt beszerzések pótlására, hanem jórészt magának kellett gondoskodnia a tantermek kellő fűtéséről, az élő modellek megfelelő díjazásáról. A Főiskola vezetősége és tanári kara minden lehetőt elkövetett az oktatás fenntartása érdekében s kénytelen volt tehetősebb hallgatóitól havi 60.000 kor. költség hozzájárulást szedni. Eréven 36.720.000 kor. volt egybegyűjthető.

Szegénysorsú hallgatóink felsegélyezésére is jelentős adományok, pályadíjak és segélyek voltak szétoszthatók. Hálás köszönettel emlékezik meg ezúton is a Főiskola a m. kir. csendőrfőparancsnokságról, mely révén a hallgatók jelentős összegű pályázathoz jutottak, továbbá Horváth Nándor kormányfőtanácsos, Havass Jenő s egy magát megnevezni nem akaró svéd állampolgár adományából, mely címeken mintegy 50.010.000 kor. gyűlt egybe.

Állami ösztöndíjat a Vallás- és Közokt. Miniszter Úrnak 96.799/1925. III. a. sz. rendelete alapján a következő hallgatók kaptak:

Antál József, Szeiler Károly, Lühnsdorf Károly, Kemény László, Bolla Rezső, Szabó István, Goldsand Frigyes, Langsfeld Károly, Székely Móric, Bicsérdy Lajos, Dudosits Jenő, Varga Nándor, Machala József, Jálics Ernő, Ambrózy Sándor, Visnyovszky Lajos, Antal Elemér, Döbröczöni Kálmán, Gál János, Jánosa Lajos, Miháltz Pál, Pataky Tibor, Szabó Vladimir, Vadász Endre.

A *Ferenczy István*-féle szobrászati díjat *Farkas András* hallgató nyerte el. Mindez kitesz összesen 17.720.000 korona értékben.

Tandíjmentességet 120 hallgató élvezett 65.790.000 korona értékben. A Diákasztalnál mintegy 50 hallgató teljesen ingyenes étkezésben részesült.

Ezen helyen megemlítendő még, hogy a Főiskola két kiváló hallgatója *Barcsay Ákos* és *Klie Zoltán* a Vallás- és Közokt. Miniszter Úrnak idevonatkozó rendelete alapján nagyobb külföldi ösztöndíjat kapott.

Szertárak, kosztümtár s a könyvtár kiegészítésére ezen tanévben sem igen gondolhatott a Főiskola. A könyvtár 1926. évi június hó 30-ig 10 kötettel gyarapodott, 2.136.000 papirkorona értékben, minekfolytán a leltár állaga 11.789 kötet, 14.578.021 papirkorona értékben.

Az Orsz. M. Kir. Képzőművészeti Főiskola Ifjusági Köre ezen tanévben is lelkesen részt vett a közös munkában, mely hallgatóink anyagi helyzetének és szellemi életének előmozdítását célozta. Kiállítást, estélyt rendezett, melynek jövedelmét a Diákasztal fenntartására fordította. A Székely Bertalan Bajtársi Egyesület hasonlóképp kivette részét hallgatóink anyagi gondjainak könnyítésén.

Hallgatóink magaviselete ellen ezidén sem merült fel kifogás. Ami a hallgatóság egészségi állapotát illeti, bizony e téren sok tennivaló volna még hátra, mert diákszocialis intézményeink anyagi okoknál fogva kezdetlegesen s így hallgatóságunk sok nélkülözésnek van kitéve.

## AZ 1926/27. TANÉV.

Egybefoglalva az 1926/27. tanév történetét, sajnos, ezen tanévünkről szóló szemelvények is gyászjelentéssel kezdődnek. A magyar szobrászművészetet súlyos veszteség érte: *liptóujvári Strobl Alajos*, továbbá *Loránfi Antal* mesterek elhaláloztak.

*Liptóujvári Strobl Alajos* 1856. évi június hó 21-én született Liptóujvárott. Sziléziában mint mintázó szerezte meg a szobrászat első ismereteit, azután Bécsben egy műipariskolában és az akadémián Zumbuschnál négy évig tanult. Huszonkét éves korában lép először a nyilvánosság elé „Perseus” nevű szobrával. Első műveivel már is oly sikert arat, hogy számos megrendeléssel halmozták el. Keresett arcképszobrász lesz, mintázza Pálmay Ilka, Hohenlohe herceg, Mészöly, Lotz, Vajda János mellszobrait, majd 1884-ben a királyt, 1885. évben elkészíti Deák Ferenc szarkofágját, 1893-ban az Arany János szobrot és a Justitiát, majd pár évre rá a Mátyás kutat, mellyel aranyérmet nyer, a gyönyörű Semmelweiss szobrot és a budavári Szent István szobrot. Kossuth mauzoleum, számos vidéki emlékmű, végül utolsó monumentális műve: Jókai Mór budapesti szobra következik.

A hazai és külföldi elismerés nem haladt el némán *Strobl Alajos* művészete mellett: 1900-ban Párisban elnyeri a *Grand prix*-et, 1907-ben Őfelsége a király a Ferenc József rend középkeresztjével tünteti ki, 1913-ban pedig a „*liptóujvári*” előnevet ajándékozva, nemesi rangra emeli. Legutóbb pedig korszakalkotó szobrászművészi és művészpédagógiai érdemei elismerésül a Kormányzó Úr Ő Főméltósága a polgári érdemrend II. osztályával tüntette ki.

Rendkívüli gazdag művészi munkássága mellett 1885-ben kezdi meg tanári működését az akkor még Mintarajziskola és Rajztanárképzőn. 1897. novemberében Őfelsége a király a Szobrászati Mesteriskola igazgató-tanárává nevezi ki s ily minőségben, majd az 1921. évben újjászervezett Főiskolán mint a szobrászati szaktanfolyam egyik lelkes vezetője működött 1926. évi november hó 1-én történt nyugalombavonulásáig. Ezután több ízben betegeskedett s december hó 13-án, egy hideg téli kora reggelen végleg kihullott a véső a nagy mester kezéből.

Mintegy 41 évi tanári működése korszakalkotó nemcsak növendékeire gyakorolt nevelői hatásánál fogva, hanem azért is, mert kevés olyan művészünk volt, aki akkora szeretettel foglalkozott volna a fiatalsággal, mint Strobl.

A Főiskola érdemes tagját fájó szívvel, illő módon kísérte utolsó útjára; temetésén megjelent a kormány, a főváros, közéletünk számos kiváló tagja, az összes művészegyesületek képviselői stb. Gyászbeszédet mondott *Petri Pál* államtitkár a kormány, *Lukács György* v. b. t. t. a Képzőművészeti Társulat nevében, *Glatz Oszkár* a Főiskola, *Nádler Róbert* a Képzőművészek Egyesülete, *Csók István* a Szinyei Merse Pál társaság, *Dudits Andor* a Benczur Gyula társaság. *Vaszary János* a Képzőművészek Új Társasága nevében stb.

*Loránfi Antal* szobrászművészen, a M. Kir. Iparművészeti Iskola nyugalmazott tanárában, az orsz. m. kir. Rajztanárvizsgáló Bizottság évtizedeken át lelkes és ügybuzgó tanárját vesztette el.

*Loránfi Antal* Kecskeméten született 1856. évi szeptember hó 5-én. A Mintarajziskolában és a bécsi akadémián tanult Hannel, majd Zumbusch iskolájában. Ezután külföldre, Párisba került, ahonnan visszajöve 1887-ben az Iparművészeti Iskolán rendszeresített kisplasztikai tanszékre neveztetett ki. A Főiskolán az 1890—1905. terjedő években működött, mint tiszteletdíjas tanár. Művészi munkásságát számos kisebb és nagyobb műalkotás dicséri, így: „Labdázó fiúk”, „Martírnő”, Huszár Adolf mellszobra stb.

A Főiskola tanári karában a fentiekén kívül az 1926/27. tanév folyamán a következő változások történtek. Tekintettel *Glatz Oszkár* ezidei rektornak nagymérvű hivatalos elfoglaltságára, őt a Vallás- és Közokt. Miniszter Úr 66.129/1926. III. a. sz. alatt kelt rendeletével a tanári teendők alól három hónapra — szept. 15-től december 15-ig — felmentette s helyettesítésére *Iványi Grünwald Béla* festőművészt kérte fel, ki a legnagyobb készséggel és odaadással látta el *Glatz* tanár osztályának vezetését. *Iványi Grünwald Béla* évtizedre terjedő művészpédagógiai tapasztalata és kiváló művészi multja lehetővé tette, hogy ezen idő alatt hallgatóink tanulmányai-ban semminemű megszakadás nem állott elő, sőt a vezető mester személyében bekövetkezett változás a növendékek munkálkodására is előnyösen hatott.

*Muhits Sándor*, a Főiskola miskolci művésztelepére szolgálattétel céljából kirendelt iparművészeti iskolai rendes tanárt az 1926/27. tanév elején továbbra nem nélkülözhetette az Iparművészeti Iskola s a Vallás- és Közokt. M. Kir. Miniszter Úrnak 39.044/1926. III. a. sz. rendeletével visszarendeltetett. A Főiskola ehelyen is hálával gondol arra az önfeláldozó öt évi munkásságra, melyet *Muhits Sándor* tanár a Főiskola miskolci művésztelepén a Miskolcz vidékén levő népművészeti háziipar és a borsod-miskolczi keramia életrekeltése és felvirágoztatása érdekében kifejtett.

A törvény értelmében az országgyűlés felsőházába a Képzőművészeti Főiskola is küld egy tagot. Ekhez képest a Főiskola szabályszerű választás révén *Lyka Károly* tanárt tagul, *Réti István* tanárt pedig póttagul választotta. Eme törvénybiztosította jogot örömmel üdvözölte a Főiskola, mert ismét egy nagy lépéssel haladt e réven teljes főiskolai jel'egének kialakítása felé.

A tanári kar létszámában annyiban állott elő változás e tanévben,

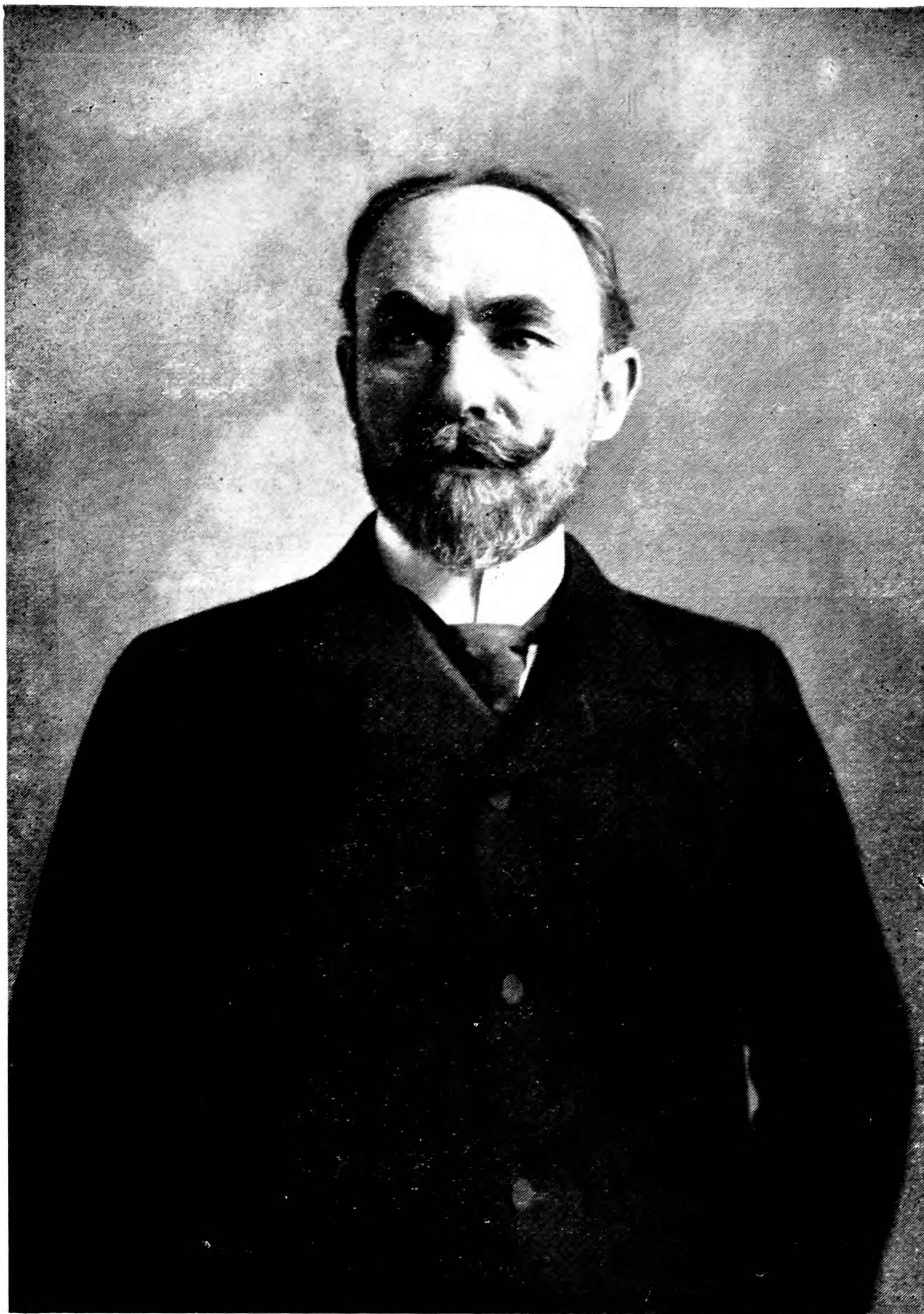

*LÓRÁNFI ANTAL*





hogy *Meyer Antal* tanár iparművészet c. tárgyánál, tekintettel nagyfokú elfoglaltságára, a gyakorlati résznél *Dex Ferenc* okl. középiskolai rajztanár, *Olgyai Viktor* grafikai szakosztályánál pedig *Varga Nándor* grafikus művész, okl. rajztanár, mint „műhelyvezető” nyert tiszteletdíjas tanári alkalmazást a Vall. és Közokt. Miniszter 83.943/1926. III. a. sz. rendelete alapján.

De nemcsak a tanári testületben álltak elő változások, hanem a tisztviselői karban, az altiszti személyzetben is. *Szathmáry István*, a Főiskola rektori hivatalához szolgálattételre beosztott áll. el. népiskolai tanító a Vallás- és Közokt. Miniszterium 69.345/1926. VIII. 6. ü. o. sz. rendeletével megvált a Főiskolától, ahol két éven át teljesített ügybuzgó munkásságot. A szervezeti szabályzatban előírt quaesturai ellenőri munkakör, mely eddigelé nem volt rendszeresíthető, 1927. évi január hó 1-étől kezdve felállított. *Réffy Ernő* dr., a Vallás- és Közokt. Miniszterium számvevőségéhez berendelt igazgató-tanító nyert eme tisztre megbízatást a Vallás- és Közokt. Miniszteriumnak 93.681/1926. III. a. sz. rendelete alapján.

Az altiszti karban *Bedecs Antal* kezelő altiszt szakaltiszté lépett elő a Vallás- és Közoktatásügyi Miniszter Úrnak 31.596/1927. III. a. sz. rendelete alapján, *Muck József*, *Muck Sándor* és *Török Győző* napibéresek pedig II. osztályú altisztekké neveztettek ki a V. K. M. 27.784/1927. III. a. sz. rendeletével. *Ifj. Dominik István* kezelő altiszt 1926. évi december hó végével nyugalomba vonult (V. K. M. 1186/1927. IX. ü. o. sz.) *Szirom István* és *Henk János* pedig mint kiségitő altisztek nyertek alkalmazást.

A Főiskola altiszti személyzetét is gyász érte ez évben: *Kakas Sándor* érdemes, derék kezelő altiszt rövid szenvedés után hirtelen elhalálozott.

A Főiskola ügyvitelében, tanulmányi rendjében jelentős változás nem állott elő ez évben s az oktatás rendjét mi sem zavarta.

Hallgatóink az előírt tanulmányokon kívül azok kimélyítése céljából számos tanulmányi kirándulást tettek. Így *Meyer Antal* szaktanár vezetése alatt iparművészeti tanulmányokat végeztek az egyes jelentősebb műhelyekben Budapesten és egy tanulmányi kirándulás révén Wienben. *Baranski E. László* tanár hallgatóival a festői budai hegyekben dolgozott több ízben s nagyobb kirándulást tettek vezetésével hallgatóink a Balaton vidékén: Tihanyban s Balatonfüreden. Különösen a Balatonfüreden eltöltött napok voltak hasznosak hallgatóinkra. Az első évfolyambeli hallgatók perspektívai tanulmányokat végeztek a főváros környékén *Pilch Dezső* tanár vezetése alatt.

A nyári időszakban ezidén is részint *Budapesten* az Epreskertben, másrészt a Főiskola hivatalos telepein s az egyes tanárok szünidei nyári vándortanfolyamain serény munka folyt. *Miskolcon Benkhard Ágost* szaktanár vezetése alatt mintegy 25 hallgató dolgozott egész nyáron át. Miskolc város lelkes áldozatkészsége folytán 3000 pengő utalványoztatott ki a telep menzájának, amiért ehelyen is köszönetet mond a Főiskola a város lelkes közönségének s dr. *Hodobay* polgármesternek. *Kecskeméten Révész Imre* tanár vezetése alatt dolgoztak egyrészt a téli időszakban ott tartózkodó hallgatók, másrészt azok, kik a Főiskola hallgatói közül a telepre utaztak. *Glatz*

*Oszkár* tanárnak *Mohácson*, *Pécsett* és *Szombathelyen* voltak hallgatói, *Rudnay Gyula* szaktanárnak *Makón*, *Hódmezővásárhelyt*, *Szegeden*, mindenütt hasznos munkával töltve az egész nyári időt. *Vaszary János* tanárnak *Nagymaroson* alakult nagyobb méretű nyári tanfolyama, mely *Török Dezső* tanár lelkes áldozatkészsége folytán nemcsak az ott tartózkodó mintegy 25 főiskolai hallgatónak nyújtott egész nyáron át munkalehetőséget, hanem a Nagymaroson nyáron ott tartózkodó intelligencia érdeklődését is felkeltette s eréven jelentős eredményt ért el.

Hallgatóink szünidei munkáikból az előző évekhez képest ezidén is beszámoltak az illető hely közönsége előtt tanulmányaik kiállítása révén, így nagyobb kiállítás volt *Makón*, *Miskolcon* és *Nagymaroson*. Ez alkalommal is köszönettel adózik a Főiskola azoknak, kik az egyes művésztelepek és nyári tanfolyamok létesítése és fenntartása terén ezidén is közreműködtek.

Az Orsz. M. Kir. Rajztanárvizsgáló Bizottság két éves mandátuma a 1925/26. tanévben lejárt s új bizottság kinevezése volt szükséges. A Vallás- és Közoktatásügyi Miniszter Úr 1927. évi 32 677. III. a. sz. rendeletével új bizottságot nevezett ki két évi időtartamra, mely bizottság sorában örömmel üdvözli a Főiskola dr. *Korniss Gyula* tud. egyetemi nyilván. r. tanárt, dr. *Brisits Frigyes* cisztercita rendi gimnáziumi tanárt s *Barkász Lajos* reál-gimnáziumi tanárt. A bizottság az egyes albizottságok megalakítása s a vizsgálati rend egybeállítása után a tanképesítő vizsgálatokat szabályszerűen lefolytatta.

A középiskolák rajztanmeneteinek bírálata *Baranski E. László* szaktanár vezetése alatt ezévben is tovább folyt s eme munkáknál az előkészítésben özv. *Komócsy Józsefné* rajztanárnő segédkezett.

Hallgatóink ismereteinek kibővítését célozta *Ligeti Pál* okl. építész, művészi író szabad előadása is a művészetről, melyet hallgatóink nagy érdeklődéssel kísértek. Ugyancsak nagy érdeklődéssel és szorgalommal dolgoztak hallgatóink *Ágotai Lajos* főigazgató úr engedélyével a Székesfővárosi Ipariskola tanműhelyeiben, mely révén lehetővé vált ezidén is, hogy hallgatóink az iparművészet többféle technikájában gyakorlatot szerezhessenek.

Hál' Isten, az 1926/27. tanévben nem merült fel annak szükségessége, hogy hallgatóinktól havi anyagi hozzájárulást kérjen a Főiskola az oktatás rendes menetének biztosítása céljából. A Főiskola felemelt javadalmazása, másrészt az áldozatkész magyar társadalom segítése lehetővé tette, hogy erős megszorítással és nagy takarékossgal bár, de mégis sikerült a tanévet minden nagyobb üzemi fennakadás nélkül befejezni.

Szegénysorsú hallgatóink felsegélyezésére jelentős adományok, pályadíjak, segélyek voltak szétszthatók, nemkülönben a Diákasztal számára is jelentős adományok érkeztek. *Schwartz Alfréd*, *Ruszt József*, *Kornfeld Móric* báró, *Nemes Marcell*, *S. F. Kaufmann*, *Káldi Jenő*, a *Szinyei Merse Pál Társaság*, *Abaujváry Vilmos* nevét hálás köszönettel említi fel ehelyt a Főiskola, mert eréven 5109.60 pengő s egyéb természetbeni adomány gyűlt össze ezidén.

Állami ösztöndíjat a Vallás- és Közoktatásügyi M. Kir. Miniszter Úrnak 88.969/1926. III. a. sz. rendeletével a következő hallgatók kaptak:

Antal József, Jánosa Lajos, Lühnsdorf Károly, Kemény László, Pataký Tibor, Szeiler Károly, Schwerák József, Bezuk János, Miháltz Pál, Dudosits Jenő, Fekete József, Jégh József, Kontuly Béla, Erdey Dezső, Jálics Ernő, Machala József, Visnyovszky Lajos, Imreh Zsigmond, Vadász Miklós, összesen 1462 pengő értékben. A néhai Ferenczy István-féle szobrászati díjat *Farkas András* főiskolai hallgató nyerte el.

Tandíjmentességet 152 hallgató élvezett. A Diákasztalnál egész éven át mintegy 45 ingyenes hallgató étkezett.

A miskolci művésztelepen levő ösztöndíjakat további intézkedésig a Főiskola Meilinger Dezső, Bartus Ödön, Burány Nándor, Szabó Ferenc festőművészeknek adományozta.

Ezen helyen említendő meg, hogy a Főiskola egy kiváló volt hallgatója: *Komjáti Wanyerka Gyula* a Vallás- és Közokt. M. Kir. Miniszter Úr idevonatkozó rendelete alapján nagyobb külföldi, Angliába szóló ösztöndíjat kapott.

Szertárak, kosztümtár s a könyvtár kiegészítése terén a Főiskola csak a legszükségesebbekre szorítkozhatott. A Főiskola könyvtára 1926. évi június 30. óta 1927. június 30-ig 82 kötetrel szaporodott 1.668.750 papírkorona értékben, minek folytán a könyvtár mai állaga 11,871 kötet 1.002.000 pengő értékben.

A Főiskola Ifjusági Köre ezen tanévben is mindent elkövetett a szegénysorsú hallgatóság felsegélyezésére. Kisebb kiállításokat, estélyeket rendezett, melynek befolyó jövedelmét a Diákasztal felsegítésére fordították. A Székely Bertalan Bajtársi Egyesület ugyancsak jelentékenyen részt vett a fenti diákszociális munkákban.

Ifjúságunk magatartása ellen ezévből sem merült fel kifogás.

A hallgatóság egészségi állapota nem volt azonban kielégítő s több szegénysorsú hallgatónk kénytelen volt hosszabb-rövidebb tartamú sanatóriumi gyógykezelést is igénybe venni. A Főiskola vezetősége ehelyt is hálas köszönettel gondol azon magukat megnevezni nem óhajtó áldozatkész egyénekre, kik önzetlenül siettek súlyos betegségben sínylődő hallgatóink istápolására.

Fájdalommal kell megemlékezni arról, hogy a Főiskola ifjúságát e tanévben súlyos gyász érte: *barackai Szüts Zoltán* festőművészhallgató 1926. évi szeptember hó 21-én hosszas szenvedés után elhalálozott, A Képzőművészeti Főiskola Ifjusági Körének elnöke volt éveken át; sokat és fáradhatatlan lelkesedéssel dolgozott fiatal festőtársaiért.

Az 1926/27. tanév végén, a nyár folyamán egy örvendetes s már évek óta húzódó kérése a Főiskolának vált valóra: a Főiskola épületeinek gyökeres belső, egyben külső tatarozása.

A Főiskola régi, a modern pedagógia igényeinek egyáltalán meg nem felelő épületei az utóbbi évtizedben feltűnően megrongálódtak s ezek karbahelyezése sürgőssé vált.

A Főiskola felettes hatóságának bölcs intézkedése révén az idei nyár folyamán gyökeres tatarozás révén elérhető volt, hogy az Andrássy-úti épületnek külső homlokzata kivételével az összes épületek tetőszerkezetei, villany- és vízvezetékei kijavítottak s az összes helyiségek kitataroztattak és kifestettek. Midőn így, szinte új köntösben, kellőkép karbahelyezve az ősz folyamán rendeltetésének újból átadatott, a Főiskola a hallgatóság egészségi és pedagógiai kívánalmainak is tökéletesebben fog tudni megfelelni, mint az előbbi, elrongált, elhanyagoltnak látszó állapotában.

Budapest, 1927. évi szeptember hóban.

*Pilch Dezső*

*főiskolai tanár, főtitkár*

AZ  
ORSZ. M. KIR. KÉPZŐMŰVÉSZETI FŐISKOLA  
1925—26. TANÉVE.

**TISZTI KAR.**

**Rector Magnificus:**

GLATZ OSZKÁR.

**Prorector:**

ANDREETTI KÁROLY.

**A Rectori Tanács tagjai:**

ANDREETTI KÁROLY,	HORN ANTAL,	RUDNAY GYULA,
BARANSKI E. LÁSZLÓ,	LYKA KÁROLY,	K. STROBL ZSIGMOND,
BENKHARD ÁGOST,	MEYER ANTAL,	SIDLÓ FERENC,
CSÓK ISTVÁN,	OLGYAI VIKTOR,	SZENTGYÖRGYI ISTVÁN,
GLATZ OSZKÁR,	RÉTI ISTVÁN,	VASZARY JÁNOS.

**TANÁRI KAR.**

**Rendes tanárok:**

<p><b>ANDREETTI KÁROLY,</b> okl. műépítész. Rendes tanárrá kinevezte- tetett 1923. évi november 27-én.</p> <p><b>BARANSKI E. LÁSZLÓ,</b> festőművész, okl. rajztanár. Rendes tan. kinev. 1922. évi december 22-én.</p> <p><b>BENKHARD ÁGOST,</b> festőművész, okl. rajztanár. Rendes tan. kinev. 1922. évi december 22-én.</p> <p><b>BOSZNAY ISTVÁN,</b> festőművész, okl. rajztanár. Rendes tan. kinev. 1909. évi március 27-én.</p> <p><b>BORY JENŐ,</b> szobrászművész, okl. műépítész. Rendes tan. kinev. 1918. március 9-én.</p> <p><b>BOTTKA MIKLÓS,</b> festőművész, okl. rajztanár. Rendes tan. kinev. 1916. évi december 23-án.</p> <p><b>CSÓK ISTVÁN,</b> festőművész. Rendes tanárrá kinevezte- tetett 1923. évi november 27-én.</p> <p><b>DUDITS ANDOR,</b> festőművész. Rendes tanárrá kinevezte- tetett 1925. évi augusztus 6-án.</p>	<p><b>EDVI ILLÉS ALADÁR,</b> festőművész, okl. rajztanár. Rendes tan. kinev. 1906. évi január 29-én.</p> <p><b>GLATZ OSZKÁR,</b> festőművész. Rendes tanárrá kinevezte- tetett 1923. évi november 27-én.</p> <p><b>HORN ANTAL,</b> festőművész, okl. rajztanár. Rendes tan. kinev. 1922. évi december 21-én.</p> <p><b>LYKA KÁROLY,</b> művészeti író. Rendes tanárrá kinevezte- tetett 1920. évi július 16-án.</p> <p><b>MEYER ANTAL,</b> iparművész, okl. rajztanár. Rendes tan. kinev. 1923. évi november 27-én.</p> <p><b>NEOGRÁDY ANTAL,</b> festőművész. Rendes tanárrá kinevezte- tetett 1893. évi október 25-én.</p> <p><b>OLGYAI VIKTOR,</b> festőművész, grafikus. Rendes tanárrá kinev. 1909. évi december 22-én.</p> <p><b>PILCH DEZSŐ,</b> festőművész, pki. rajztanár. Rendes tan. kinev. 1918. évi február 13-án.</p>	<p><b>RÉTI ISTVÁN,</b> festőművész. Rendes tanárrá kinevezte- tetett 1923. évi november 27-én.</p> <p><b>RÉVÉSZ IMRE,</b> festőművész. Rendes tanárrá kinevezte- tetett 1912. évi február 12-én.</p> <p><b>RUDNAY GYULA,</b> festőművész. Rendes tanárrá kinevezte- tetett 1923. évi november 27-én.</p> <p><b>K. STROBL ZSIGMOND,</b> szobrászművész. Rendes tanárrá kinevez- tetett 1925. évi június 12-én.</p> <p><b>SIDLÓ FERENC,</b> szobrászművész. Rendes tanárrá kinevez- tetett 1925. évi június 12-én.</p> <p><b>SZENTGYÖRGYI ISTVÁN,</b> szobrászművész. Rendes tanárrá kinevez- tetett 1925. évi június 12-én.</p> <p><b>VASZARY JÁNOS,</b> festőművész. Rendes tanárrá kinevezte- tetett 1923. évi november 27-én.</p>
---	--	---

**Szakelőadók.**

**DR. CSÁSZAR ELEMÉR,**  
az Erzsébet tud. egyetem r. tanára.

**ÖZV. KOMÓCSY JÓZSEFNÉ,**  
okl. rajztanár.

**TÖRÖK DEZSŐ,**  
okl. rajztanár.

**DR. GYULAI ÁGOST,**  
az All. Polg. Tanárk. főiskola igazgatója.

**KONKOLY THEGE ILONA,**  
az áll. Női pariskola tanárnője.

**Tanársegédi teendők ellátásával megbízott ösztöndíjas hallgatók:**

**ANTAL JÓZSEF,**  
az alakrajz és festés c. tárgynál.

**SZEILER KÁROLY,**  
az alakrajz és festés c. tárgynál.

**VARGA NÁNDOR,**  
a művészeti grafika c. tárgynál.

**BOLLA REZSŐ,**  
az alakrajz és festés c. tárgynál.

**LANGSFELD KÁROLY,**  
az ábr. geom., látzattan és elemi geom.  
c. tárgynál.

**AMBRÓZY SÁNDOR,**  
a szobrászat c. tárgynál.

**GOLDSAND FRIGYES,**  
az alakrajz és festés c. tárgynál.

**SZÉKELY MÓRICZ,**  
a boncalaktan c. tárgynál.

**JÁLICS ERNŐ,**  
a szobrászat c. tárgynál.

**LÜHNSDORF KÁROLY,**  
az alakrajz és festés c. tárgynál.

**BICSÉRDY LAJOS,**  
az építészeti encikl. és rajzpedagógia,  
módszertan c. tárgynál.

**MACHALA JÓZSEF,**  
a szobrászat c. tárgynál.

**KEMÉNY LÁSZLÓ,**  
az alakrajz és festés c. tárgynál.

**DUDOSITS JENŐ,**  
az iparművészeti rajzműhelygyakorlat  
c. tárgynál.

**VISNYOVSKY LAJOS**  
a szobrászat c. tárgynál.

**SZABÓ ISTVÁN,**  
az alakrajz és festés c. tárgynál.

**Hivatalok.****Rectori hivatal:**

**Főtitkár:** **PILCH, DEZSŐ,**  
főiskolai r. tanár.

**Segédtitkár:** **DR. FERENCZY JÓZSEF,**  
főiskolai quaestor.

**Tisztviselők:** **PETHŐ TERÉZIA,**  
szolgálati tételre beosztott áll. el. népisk.  
tanítónő.

**SZATHMÁRY ISTVÁN,**  
szolgálati tételre beosztott áll. el. népisk.  
tanító.

**MUDRY ERZSÉBET,**  
napidíjas.

**Quaestura:**

**Quaestor:** **DR. FERENCZY JÓZSEF,**

**Könyvtár:**

**Könyvtárőr:** **HORN ANTAL,**  
főiskolai r. tanár.

**Altisztek és napibéresek:****Kezelő altisztek:**

**Bedecs Antal,**  
**Dominik István id.,**

**Fejes József (kapus),**  
**Klement Antal.**

**Egyéb altisztek:**

**Kakas Sándor,**  
**Kancsár Mátyás,**

**Szabó Kálmán,**  
**Úr Mihály.**

**Napibéresek:**

**Bencze Sándor,**  
**Henk János,**  
**Muck József,**

**Muck Sándor,**  
**Németh Ferenc,**  
**Santus Károly,**

**Török Győző.**

**Napszámos-kőműves:**

**Henk Zsigmond.**

## AZ ORSZ. M. KIR. RAJZTANÁRVIZSGÁLÓ BIZOTTSÁG NÉVSORA :

### Elnök :

**GLATZ OSZKÁR,**  
az Orsz. M. kir. Képzőművészeti Főiskola e. i. rectora.

### Alelnökök :

**ANDRETTI KÁROLY,**  
e. i. prorektor.

**ÁGOTAI LAJOS,**  
Budapest székf. Iparrajziskola főigazgatója.

### Bizottsági tagok :

#### Beltagok :

**ANDRETTI KÁROLY,**  
okl. műépítész, főisk. tanár.

**BARANSKI E. LÁSZLÓ,**  
festőművész, főisk. tanár.

**BENKHARD ÁGOST,**  
festőművész, főisk. tanár.

**BOSZNAY ISTVÁN,**  
festőművész, főisk. tanár.

**BORY JENŐ,**  
szobrászművész, főisk. tanár.

**CSÓK ISTVÁN,**  
festőművész, főisk. tanár.

**DR. CSÁSZÁR ELEMÉR,**  
Erzsébet tud. egyet. ny. r. tanár.

**EDVI ILLÉS ALADÁR,**  
festőművész, főisk. tanár.

**GLATZ OSZKÁR,**  
festőművész, főisk. tanár.

**DR. GYULAI ÁGOST,**  
áll. polg. tanárképző főisk. igazg.

**HORN ANTAL,**  
festőművész, főisk. tanár.

**LYKA KÁROLY,**  
főisk. tanár.

**MEYER ANTAL,**  
iparművész, főisk. tanár.

**OLGYAI VIKTOR,**  
festőművész, főisk. tanár.

**PILCH DEZSŐ,**  
festőművész, főisk. tanár.

**RÉTI ISTVÁN,**  
festőművész, főisk. tanár.

**RUDNAY GYULA,**  
festőművész, főisk. tanár.

**SIDLÓ FERENC,**  
szobrászművész, főisk. tanár.

**KISFALUDI STRÓBL ZSIGMOND,**  
szobrászművész, főisk. tanár.

**SZENTGYÖRGYI ISTVÁN,**  
szobrászművész, főisk. tanár.

**VASZARY JÁNOS,**  
festőművész, főisk. tanár.

#### Kültagok :

**ÁGOTAI LAJOS,**  
Budapest székesf. Iparrajzisk. főigazgató.

**DR. BADICS FERENC,**  
min. tan., ny. tanker. kir. főigazgató.

**FRISCHAUF SZABLYA FERENC,**  
Orsz. m. kir. Iparművészeti isk. tanár.

**DR. HECKLER ANTAL,**  
Pázmány tud. egyet ny. r. tanár.

**LORÁNYI ANTAL,**  
szobrászművész, iparműv. iskola nyug.  
tanára.

**NÁDLER RÓBERT,**  
festőművész, a kir. József műegyetem  
r. tanára.

**DR. PINTÉR JENŐ,**  
tanker. kir. főigazgató.

**SZMETANA ÁGOST,**  
középisk. igazgató-tanár.

**DR. WESZELY ÖDÖN,**  
Erzsébet tud. egyetem ny. rend. tanára.

## Névjegyzéke azon hallgatóknak, kik az 1925/26. tanév folyamán

### I. Fiuközépiskolai rajztanári oklevelet kaptak:

Bartizek László,	5 Dobroszláv Lajos,	Tóth Sándor,
Borsos István,	Hamza Dezső,	10 Vasvári József,
Czeplédy Miklós,	Piroska János,	11 Zászlós István.
Dala József.	Sárkány Loránd,	

### II. Leányközépiskolai rajztanárnői oklevelet kaptak:

Hercz Anna,	Tóth Margit,	3 Töreky Margit.
-------------	--------------	------------------

### III. Tanítóképző-intézeti rajztanári oklevelet kapott:

1 Pallay Sándor.

### IV. Tanítóképző-intézeti rajztanárnői oklevelet kaptak:

Altenbach Anna,	Kovács Margit,	3 Reiss Mária.
-----------------	----------------	----------------

### V. Polgári fiúiskolai rajztanári oklevelet kaptak:

Angyal Kálmán,	Bálint Géza,	4 Gaál Dezső.
	Fekete József,	

### VI. Polgári leányiskolai rajztanárnői oklevelet kaptak:

Kolumbán Irén,	2 Szigethy Gabrielle.
----------------	-----------------------

### VII. Iparostanonciskolai rajztanítói oklevelet kaptak:

Imre Gábor,	Mühl Gusztáv,	3 Wnoncsek Romulus.
-------------	---------------	---------------------

## „Az Orsz. M. kir. Képzőművészeti Főiskola Ifjusági Köré“-nek tisztikara az 1925/26. tanévben.

Elnök:	SZÜTS ZOLTÁN,
Ügyv. elnök:	JÁNOSA LAJOS,
Főtitkár:	NEOGRÁDY MIKLÓS,
Főjegyző:	GAÁL DEZSŐ,
Pénztáros:	MACHALA JÓZSEF,
Diákszoc. ügyoszt. vez.:	BÁLINT GÉZA,
Vigalmi biz. elnöke:	KÁNTOR ANDOR.

## A „Székely Bertalan Bajtársi Egyesület“-nek tisztikara az 1925/26. évben.

Vezér:	PIROSKA JÁNOS,
Alvezér:	PÁNCZÉL BÉLA,
Nádor:	EISENSTOCK IMRE,
I. iródeák:	KULUMBÁN IRÉN,
II. iródeák:	ERDÉLYSZKY JOLÁN,
Állományvezető:	LOVRITS KÁLMÁN,
Kincstáros:	IMREH ZSIGMOND,
Könyvtáros:	MORVAY KÁLMÁN.

### Gyűlészéki tagok:

MORVAY KÁLMÁN,  
VÖRÖSS JÁNOS,  
ANTAL LÓRÁND,  
IMREH ZSIGMOND,  
LOVRITS KÁLMÁN.

### Kincstár ellenőrök:

CHOMA JÓZSEF,  
FERENCZY LÁSZLÓ.



# AZ ORSZ. M. KIR. KÉPZŐMŰVÉSZETI FŐISKOLA HALLGATÓINAK NÉVSORA AZ 1925/26. TANÉV I. ÉS II. FÉLÉVÉBEN:

(A NÉV ÚTÁN ÁLLÓ RÓMAI SZÁM A FÉLÉVET JELENTI, MELYRE BEIRATKOZOTT A HALLGATÓ.)

## Általános tanfolyam.

### Rendes hallgatók.

#### Férfiak:

Andor Loránd ... .. I. II.	Kasselik László ... .. I. II.	Révay József ... .. I. II.
Bariss Dezső ... .. I. II.	Kaszó Dezső ... .. I. II.	Rónay Ernő ... .. I. II.
Bartha Ferenc ... .. I. II.	Kepes György ... .. I. II.	45 Schrancz Emil ... .. I. II.
Bereznai Ferenc ... .. I. II.	25 Kerekes György ... .. I. II.	Schrotta János ... .. I. II.
5 Bezuk János ... .. I. II.	Kertész József ... .. I. II.	Sebesta L. Ferenc ... .. I. II.
Biró József ... .. I. II.	Kiss János ... .. I. II.	Somogyi István ... .. I. —
Csikász László ... .. I. II.	Krocsák Emil ... .. I. II.	Szabados Béla ... .. I. II.
Fekete Károly ... .. I. II.	Langsfeld Károly ... .. I. II.	50 Szabó Vladimir ... .. I. II.
Feld Lajos ... .. I. II.	30 Léránt Zoltán ... .. I. II.	Szász Árpád ... .. I. II.
10 Félegyházi László ... .. I. II.	Lovasy Ákos ... .. I. II.	Szlabóczky Emil ... .. I. II.
Fölföldy Mihály ... .. I. II.	Magyarász Imre ... .. I. II.	Terney Béla ... .. I. II.
Föglein István ... .. I. II.	Matolcsy Lajos ... .. I. II.	Tóth László ... .. I. II.
Fuchs Pál ... .. I. II.	Mühl Gusztáv ... .. I. II.	55 Trauner Sándor ... .. I. II.
Fuhrmann Mátyás ... .. I. II.	35 Nagy Árpád ... .. I. II.	Vajszada Károly ... .. I. II.
15 Goldmann György ... .. I. II.	Nagy Zoltán ... .. I. II.	Vasas Mihály ... .. I. II.
Grabowiczky Leon ... .. I. II.	Olaszi Sándor ... .. I. II.	Veszelszky Béla ... .. I. II.
Halvax Gyula ... .. I. II.	Pártai István ... .. I. II.	Vilt Tibor ... .. I. II.
Hay Károly ... .. I. II.	Peitler István ... .. I. II.	60 Weigl Hermann ... .. I. II.
Jancsó Béla ... .. I. II.	40 Polcsa János ... .. I. II.	Weizsmann Béla ... .. I. II.
20 Kafka Albert ... .. — II.	Puskás Lajos ... .. I. II.	62 Závory Zoltán ... .. I. II.
Kaltenecker Artur ... .. I. II.	Rácz József ... .. I. II.	

#### Nők:

Balázs Ilona ... .. I. II.	10 Kerékgyártó Adrienne ... .. I. II.	Petrányi Éva ... .. I. II.
Borbély Irén ... .. I. —	Ladomérszky Margit ... .. I. II.	20 Rott Edit ... .. I. —
Dadányiné Cs. E. ... .. I. —	Lovasné K. L. ... .. I. II.	Schwarcz Lili ... .. I. II.
Frey Gabriella ... .. I. II.	Lukász Irén ... .. I. II.	Szirmay Anna ... .. I. II.
5 Fuchs Hajnalka ... .. I. II.	Markup Valéria ... .. I. II.	Tokay Ilona ... .. I. II.
Grawatsch Teodóra ... .. I. II.	15 Miklós Margit ... .. I. II.	Turóczi Mária ... .. I. II.
Hammer Klára ... .. I. II.	Molnár Rózsa ... .. I. II.	25 Vaszkó Erzsébet ... .. I. II.
Jausch Rózsa ... .. I. II.	Molnár Rózsa ... .. I. II.	26 Várkonyi Valéria ... .. I. II.
Kalmár Anna ... .. I. II.	Pap Irén ... .. I. II.	

**Rendkívüli hallgatók.**

## Férfiak :

Ambrózi Sándor ... I. II.	Gyurkó Pál ... I. —	Loósz József ... I. II.
Balázs Attila ... I. II.	Hanák József ... I. II.	Molnár Géza ... I. II.
Balogh István ... I. II.	Horváth János ... I. II.	Molnár József ... I. II.
Berecz Ferenc ... I. II.	Hyann Károly ... I. II.	Molnár Zoltán ... I. II.
5 Bordy András ... I. II.	20 Jakab Károly ... I. —	35 Neogrády Miklós ... I. II.
Csapek Károly ... I. —	Jaskievicz István ... I. II.	Ország Imre ... I. —
Darvas László ... I. II.	Jung János ... I. II.	Pirk János ... I. II.
Demjén István ... I. II.	Katona József ... I. II.	Porpáczy Győző ... I. II.
Dudinszky Rudolf ... I. II.	Kellner Imre ... I. II.	Santrucek Jenő ... I. II.
10 Fazekas Lajos ... I. II.	25 Kertész Aladár ... I. II.	40 Schier Andor ... I. —
Fehér József ... I. II.	Kiss József ... I. II.	Schubert Arnold ... I. II.
Fehér József ... I. II.	Korniss Dezső ... I. II.	Szurkovszky József ... I. II.
Feyt Vilmos ... I. II.	Kozák Béla ... I. II.	Tóth B. László ... I. II.
Görcs Lajos ... I. II.	Kucharik Jenő ... I. II.	Weisz Ferenc ... I. —
15 Gyelmis Lukács ... I. —	30 Lekly Sándor ... I. —	45 Wohl Zoltán ... I. —

## Nők :

Czukur Erzsébet ... I. II.	Kokas Klára ... I. II.	Prihradny Márta ... I. —
Dobóczy Gizella ... I. II.	Kramer Ella ... I. II.	Schaar Erzsébet ... I. II.
Éber Anna ... I. II.	Leicht Lili ... I. II.	25 Sipiczky Julianna ... I. II.
Fehérvári Mária ... I. II.	15 Libor Jolán ... I. II.	Szegedy Alice ... I. II.
5 Gombosné S. Lilly ... I. II.	Ligetiné P. K. ... I. II.	Szemere Lenke ... I. —
Harsányi Klára ... I. II.	Neumayer Lujza ... I. II.	Török Éva ... I. II.
Hegedüs Irén ... I. II.	Olgyai Nóra ... I. II.	Vaszkóné B. A. ... I. II.
Hirsch Emma ... I. —	Opitz Margit ... I. II.	30 Vietorisz Mária ... I. II.
Kalina Maja ... I. II.	20 Öhlmacher Anna ... I. II.	Weiss Klára ... I. II.
10 Kapotsffy Mária ... I. II.	Pollatschek Lili ... I. II.	32 Weisz Margit ... I. —
Karikás Ilona ... I. II.	Polyák Erzsébet ... I. II.	

**Festészeti szaktanfolyam.****Rendes hallgatók.**

## Férfiak :

Crouy C. László gr. ... I. —	Losonezy Tamás ... I. II.	Román György ... I. II.
Gallé Tibor ... I. II.	10 Magi Zoltán ... I. II.	Schubert József ... I. II.
Gauss László ... I. II.	Miklós József ... I. II.	Szabó György ... I. II.
Goldsand Frigyes ... I. II.	Morvay Kálmán ... I. II.	Szabó József ... I. II.
5 Hincz Gyula ... I. II.	Nagy Ignác ... I. II.	20 Szegedy M. György ... I. II.
Jendrassik Tibor ... I. —	Pekáry István ... I. II.	Tápay László ... I. II.
Kántor Andor ... I. II.	15 Révész Pál ... I. II.	Vadász Endre ... I. II.
Kupferstein Imre ... I. II.		23 Wagner János ... I. II.

## Nők :

Békéssy Ella ... I. —	Horváth Lilien ... I. II.	Kokesch Katalin ... I. II.
Hanzély Gizella ... I. II.	5 Kemény Éva ... I. II.	Patay Éva ... I. II.
Hollósné M. E. ... I. II.		8 Tölg Mária ... —II.

**Rendkívüli hallgatók.**

## Férfiak :

Abonyi Tivadar ... I. II.	Csóka István ... I. II.	Heimlich Hermann ... I. II.
Antal József ... I. II.	Fenyő Ármin ... I. II.	Heimovits Sándor ... I. II.
Basilidesz Barna ... I. —	Ferenczy László ... I. II.	Holba Tivadar ... I. —
Boros Endre ... I. II.	Gertler Tibor ... I. II.	Istókovits Kálmán ... I. II.
5 Choma József ... I. II.	10 Harsányi Károly ... I. II.	15 Jantshi Béla ... I. II.

Kolbe Mihály ... .. I. II.	Misztrik Ernő ... .. I. II.	25 Székely József ... .. I. II.
Kollár József ... .. I. II.	Pánczél Béla ... .. I. II.	Varga Béla ... .. I. II.
Koroknay Andor ... .. I. II.	Pirchala Imre ... .. I. —	Vincze István ... .. I. II.
Lovrits Kálmán ... .. I. II.	Szadai Lajos ... .. I. II.	Vital István ... .. I. II.
20 Merkler András ... .. I. II.		29 Wnoncsek Romulusz I. II.

## Nők :

Baatz Irén ... .. I. II.	Hofhauserné F. I. ... I. II.	Sykacek Ludmilla ... I. II.
Berki Irma ... .. I. II.	Junger Katalin ... .. I. II.	Szabadi Erzsébet ... I. II.
Bethlen K.-né gr. ... I. II.	10 Kocher Ilona ... .. I. II.	Szántó Vera ... .. I. II.
Brieger Klára ... .. I. II.	Kondor Sarolta ... .. I. II.	Török Ágnes ... .. I. II.
5 Domonkosné G. E. ... I. II.	Mannheim Katalin ... I. II.	Vincziné dr. H. M. ... I. II.
Erdélyszky Jolán ... .. I. II.	Persian Erzsébet ... .. I. II.	20 Walser Janka ... .. I. II.
Hechtl Jolán ... .. I. II.	Reinfeld Margit ... .. I. —	21 Zárai Ilona ... .. I. II.

**Szobrászati szaktanfolyam.****Rendes hallgatók.**

## Férfiak :

Machala József ... .. I. II.      2 Takács Ödön ... .. I. II.

## Nők :

1 Istvánffy Hildegard ... I. II.

**Rendkívüli hallgatók.**

## Férfiak :

Császár Gyula ... .. I. II.      Farkas András ... .. I. II.      3 Vörös János ... .. I. II.

## Nők :

Egy sem iratkozott be.

**Grafikai szaktanfolyam.****Rendes hallgatók.**

## Férfiak :

1 Szautner Lajos ... .. I. —

## Nők :

Egy sem iratkozott be.

**Rendkívüli hallgatók.**

## Férfiak :

Egy sem iratkozott be.

## Nők :

Egy sem iratkozott be.

**Fiuközépiskolai, polgári fiúiskolai rajztanárjelöltek szaktanfolyama.**

Angyal Kálmán ... 1. II.	10 Hamza Dezső ... 1. II.	Rimóczi József... 1. II.
Bartizek László... 1. II.	Horváth István... 1. II.	Sárkány Loránd ... 1. II.
Bálint Géza... 1. II.	Komoróczy Miklós... 1. II.	20 Tóth Sándor ... 1. II.
Borsos István ... 1. II.	Kontuly Béla ... 1. II.	Vasvári József ... 1. II.
5 Czeglédy Miklós ... 1. I.	Mosdóssy Imre... 1. II.	Várady Lajos ... 1. II.
Deák Janos... 1. II.	15 Peukert Károly ... 1. II.	Vereb Mihály ... 1. II.
Dobroszláv Lajos ... 1. II.	Piroska János ... 1. II.	Végh Géza ... 1. II.
Fekete József ... 1. II.	Propst Vilmos... 1. II.	25 Vojevogyin Pál ... 1. II.
Gaál Dezső... 1. II.		26 Zászlós István ... 1. II.

**Leányközépiskolai, polg. leányisk. rajztanárnőjelöltek szaktanfolyama.**

Eichorn Katalin növ. 1. II.	Hercz Anna ... 1. II.	Szigethy Gabriella... 1. II.
Fries Erzsébet ... 1. II.	Kolumbán Irén... 1. II.	7 Töreky Margit ... 1. II.
	5 Perényi Irén ... 1. II.	

**Tanítóképző- és tanítónőképző-intézeti rajztanár-nőjelöltek szaktanfolyama.**

Férfiak :

1 Pally Sándor ... 1. II.

Nők :

Altenbach Anna ... 1. II. Kovács Margit ... 1. II. 3 Reiss Mária... 1. II.

**Az egyes szaktanfolyamok továbbképző hallgatói.****Rendes hallgatók.**

Férfiak :

Antal Loránd ... 1. II.	Friml Géza ... 1. II.	Miháltz Pál... 1. II.
Barcsay Jenő ... 1. II.	15 Gál János ... 1. II.	Mihály Gyula ... 1. II.
Barzó Endre ... 1. II.	Göllner Miklós ... 1. —	Muraközy László ... 1. II.
Bánovszky Miklós... 1. II.	Hajdu Károly ... 1. II.	Némethy Béla ... 1. II.
5 Bicsérdy Lajos... 1. II.	Hunyady László ... 1. II.	30 Paál Ákos ... 1. II.
Bolla Rezső ... 1. II.	Imreh Zsigmond — 1. II.	Pataky Tibor ... 1. II.
Büky Béla ... 1. II.	20 Jálics Ernő ... 1. II.	Pillitz Oszkár ... 1. II.
Dudosits Jenő ... 1. II.	Jeney Zoltán ... 1. II.	Próder Lajos ... 1. II.
Ecsödi Ákos ... 1. II.	Jégh József... 1. II.	Szabó István ... 1. II.
10 Emánuel Béla ... 1. II.	Kemény László ... 1. II.	35 Szeiler Károly ... 1. II.
Emőd Antal ... 1. II.	Lajos Béla ... 1. II.	Szüts Zoltán ... 1. II.
Fabró József ... 1. II.	25 Mendlik Lajos ... 1. II.	Varga Nándor ... 1. II.
Farkas Zoltán ... 1. II.		38 Visnyovszky Lajos... 1. II.

Nők :

Bukovszky Andrea 1. II.	Korbuly Etel ... 1. II.	10 Papp Emilia ... 1. II.
Csengery Ibolya ... 1. II.	Mátyus Melitta... 1. II.	Réty Zsuzska ... 1. —
Dicsőfi Jolán ... 1. II.	Mocsáry Margit ... 1. II.	Taksonyi Magda ... 1. II.
Giró Anna ... 1. —	Negróné H. M ... 1. II.	Tibolt Jolán ... 1. —
5 Juhász Márta ... 1. II.		15 Tobisch Ilona ... 1. II.

**Rendkívüli hallgatók.****Férfiak :**

Antal Elemér ... .. 1. II.	Heintz Henrik ... .. 1. II.	Székely Móric ... .. 1. II.
Baumann Tivadar ... 1. II. 5	Jánosa Lajos ... .. 1. II.	Vrecsics Lajos ... .. 1. II.
Döbröczöni Kálmán 1. II.	Lühnsdorf Károly ... 1. II. 10	Weiss Emilió ... .. 1. —
	Schwerák József ... 1. II.	

**Nők :**

Benkő Ilona ... .. 1. II. 5	Hámor Ilona ... .. 1. II.	Nagy Béláné dr. ... 1. II.
Bertisch Blanka ... 1. II.	Hencz Istvánné ... 1. II. 10	Péterffy Anna ... .. 1. —
Dullien Edit ... .. 1. —	Maksay Nelly ... .. 1. II.	Szöllőssy Emilia ... 1. II.
Gáspárdy Armandné 1. II.	Móricz Margit ... .. 1. II. 12	Wicsics Margit ... .. 1. —

**Az Orsz. M. kir. Képzőművészeti Főiskola művésztelepein tartózkodó hallgatók névsora.****Kecskeméti művésztelep.**

Benedek Jenő ... .. 1. II.	Horkay Péter ... .. 1. II.	Spettl Gyula ... .. 1. II.
Benyovszky István 1. II.	Kelemen József ... 1. II.	Steller Gizella ... .. 1. II.
Csizmazia Kálmán ... 1. II.	Kiss Zoltán ... .. 1. II.	Szabó Jenő ... .. 1. II.
Erdős János ... .. 1. II.	Kohn Sándor ... .. 1. II.	Szepessi György ... 1. II.
5 Érchegyi Irén ... .. 1. II. 15	Mátis Kálmán ... .. 1. II. 25	Sziládi Margit ... .. 1. II.
Farkas Lőrinc ... .. 1. II.	Nagy Béla ... .. 1. II.	Takách Jenő ... .. 1. II.
Friedmann István ... 1. II.	Nikolszky Jenő ... 1. II.	Tóth Lajos ... .. 1. II.
Geissler Vilma ... .. 1. II.	Petráss Juliska ... 1. II.	Turmayer Sándor ... 1. II.
Hagyik István ... .. 1. II.	Prohászka József ... 1. II.	Ujváry Béla ... .. 1. II.
10 Harczy István ... .. 1. II. 20	Solmássy Conrád ... 1. II. 30	Vágner Andor ... .. 1. II.

**Miskolci művésztelep.**

Békéssy József ... .. 1. II.	Kupferstein Andor 1. II.	Roth Sándor ... .. 1. II.
Biró Albert ... .. 1. II.	Mandula Ernő ... .. 1. II. 15	Schönlében József ... 1. II.
Bozsó Lajos ... .. 1. II.	Márkus Lajos ... .. 1. II.	Szász Béla ... .. 1. II.
Fülöp József ... .. 1. II. 10	Nagy Zoltán ... .. 1. II.	Szücs Andor ... .. 1. II.
5 Iglay István ... .. 1. II.	Novák Béla ... .. 1. II.	Urweissz Sándor ... 1. II.
Jensel János ... .. 1. II.	Papp Lajos ... .. 1. II. 19	ifj. Venkovits Károly 1. II.
	Peske Ottó ... .. 1. II.	

STATISZTIKAI ADATOK  
AZ 1925/26. TANÉVRE VONATKOZÓLAG.

*Az Orsz. M. Kir. Képzőművészeti Főiskola hallgatói közül:*

					I. félévben	II. félévben
Általános tanfolyambeli	rendes	férfi	hallgató	---	61	61
"	"	nő	"	---	26	23
"	rendkívüli	férfi	"	---	45	36
"	"	nő	"	---	32	28
Festészeti szaktanfolyambeli	rendes	férfi	"	---	23	21
"	"	nő	"	---	7	7
"	rendkívüli	férfi	"	---	29	26
"	"	nő	"	---	21	20
Szobrászati	rendes	férfi	"	---	2	2
"	"	nő	"	---	1	1
"	rendkívüli	férfi	"	---	3	3
"	"	nő	"	---	—	—
Grafikai	rendes	férfi	"	---	1	—
"	"	nő	"	---	—	—
"	rendkívüli	férfi	"	---	—	—
"	"	nő	"	---	—	—
Fiuközépiskolai, polg. fiúiskolai rajztanárjelölt			---	---	26	26
Leányközépiskolai, polg. leányiskolai rajztanárnőjelölt					7	7
Tanítóképző- és tanítónőképző-intézeti rajztanár-, nőjelölt					4	4
Továbbképző	rendes	férfi	hallgató	---	38	37
"	"	nő	"	---	14	11
"	rendkívüli	férfi	"	---	10	9
"	"	nő	"	---	12	10
Az összes hallgatók száma volt:					362	332

		I. félévben	II. félévben
Az Orsz. M. kir. Képzőművészeti Főiskola művésztelepein			
a kecskeméti telepen tartózkodott	---	30	30
a miskolci	---	19	19
Az összes hallgatók száma volt:		49	49

*Az Orsz. M. Kir. Képzőművészeti Fiuiskolára szabályszerűen beiratkozott hallgatók közül:*

<b>Vallásra nézve:</b>			<b>Anyanyelvre nézve:</b>		
	I. félévben	II. félévben		I. félévben	II. félévben
Római kath. ....	203	193	Magyar ....	355	325
Ág. hitv. ev. ....	36	28	Német ....	5	5
Református ....	65	62	Olasz ....	1	1
Izraelita ....	50	43	Orosz ....	1	1
Görög kath. ....	5	5			
" keleti ....	2	1	Összesen:	362	332
Unitárius ....	1	—			
Összesen:	362	332			

*A kecskeméti és miskolci művésztelepen tartózkodó hallgatók közül:*

<b>Vallásra nézve:</b>			<b>Anyanyelvre nézve:</b>		
	I. félévben	II. félévben		I. félévben	II. félévben
Római kath. ....	24	24	Magyar ....	48	48
Ág. hitv. ev. ....	7	7	Orosz ....	1	1
Református ....	8	8	Összesen:	49	49
Izraelita ....	7	7			
Görög keleti ....	1	1			
Unitárius ....	2	2			
Összesen:	49	49			

AZ  
ORSZ. M. KIR. KÉPZŐMŰVÉSZETI FŐISKOLA  
1926—27. TANÉVE.

**TISZTI KAR.**

**Rector Magnificus:**

GLATZ OSZKÁR.

**Prorector:**

ANDRETTI KÁROLY.

**A Rectori Tanács tagjai:**

ANDRETTI KÁROLY,	HORN ANTAL,	RUDNAY GYULA,
BARANSKI E. LÁSZLÓ,	LYKA KÁROLY,	K. STROBL ZSIGMOND,
BENKHard ÁGOST,	MEYER ANTAL,	SIDLÓ FERENC,
CSÓK ISTVÁN,	OLGYAI VIKTOR,	SZENTGYÖRGYI ISTVÁN,
GLATZ OSZKÁR,	RÉTI ISTVÁN,	VASZARY JÁNOS.

**TANÁRI KAR.**

**Rendes tanárok:**

<p><b>ANDRETTI KÁROLY,</b> okl. műépítész. Rendes tanárrá kinevezett 1923. évi november 27-én.</p> <p><b>BARANSKI E. LÁSZLÓ,</b> festőművész, okl. rajztanár. Rendes tan. kinev. 1922. évi december 22-én.</p> <p><b>BENKHard ÁGOST,</b> festőművész, okl. rajztanár. Rendes tan. kinev. 1922. évi december 22-én.</p> <p><b>BOSZNAY ISTVÁN,</b> festőművész, okl. rajztanár. Rendes tan. kinev. 1909. évi március 27-én.</p> <p><b>BORY JENŐ,</b> szobrászművész, okl. műépítész. Rendes tan. kinev. 1918. március 9-én.</p> <p><b>BOTTKA MIKLÓS,</b> festőművész, okl. rajztanár. Rendes tan. kinev. 1916. évi december 23-án.</p> <p><b>CSÓK ISTVÁN,</b> festőművész. Rendes tanárrá kinevezett 1923. évi november 27-én.</p>	<p><b>DUDITS ANDOR,</b> festőművész. Rendes tanárrá kinevezett 1925. évi augusztus 6-án.</p> <p><b>EDVI ILLÉS ALADÁR,</b> festőművész, okl. rajztanár. Rendes tan. kinev. 1906. évi január 29-én.</p> <p><b>GLATZ OSZKÁR,</b> festőművész. Rendes tanárrá kinevezett 1923. évi november 27-én.</p> <p><b>HORN ANTAL,</b> festőművész, okl. rajztanár. Rendes tan. kinev. 1922. évi december 21-én.</p> <p><b>LYKA KÁROLY,</b> művészeti író. Rendes tanárrá kinevezett 1920. évi július 16-án.</p> <p><b>MEYER ANTAL,</b> iparművész, okl. rajztanár. Rendes tan. kinev. 1923. évi november 27-én.</p> <p><b>NEOGRÁDY ANTAL,</b> festőművész. Rendes tanárrá kinevezett 1893. évi október 25-én.</p> <p><b>OLGYAI VIKTOR,</b> festőművész, grafikus. Rendes tanárrá kinev. 1909. évi december 22-én.</p>	<p><b>RÉTI ISTVÁN,</b> festőművész. Rendes tanárrá kinevezett 1923. évi november 27-én.</p> <p><b>RÉVÉSZ IMRE,</b> festőművész. Rendes tanárrá kinevezett 1912. évi február 12-én.</p> <p><b>RUDNAY GYULA,</b> festőművész. Rendes tanárrá kinevezett 1923. évi november 27-én.</p> <p><b>K. STROBL ZSIGMOND,</b> szobrászművész. Rendes tanárrá kinevezett 1925. évi június 12-én.</p> <p><b>SIDLÓ FERENC,</b> szobrászművész. Rendes tanárrá kinevezett 1925. évi június 12-én.</p> <p><b>SZENTGYÖRGYI ISTVÁN,</b> szobrászművész. Rendes tanárrá kinevezett 1925. évi június 12-én.</p> <p><b>VASZARY JÁNOS,</b> festőművész. Rendes tanárrá kinevezett 1923. évi november 27-én.</p>
--	--	--



**Szakelőadók.**

**DR. CSÁSZÁR ELEMÉR,**  
az Erzsébet tud. egyetem r. tanára.

**DEX FERENC,**  
okl. rajztanár.

**DR. GYULAI ÁGOST,**  
az Áll. Polg. Tanárk. főiskola igazgatója.

**ÖZV. KOMÓCSY JÓZSEFNÉ,**  
okl. rajztanárnő.

**TÖRÖK DEZSŐ,**  
okl. rajztanár.

**Tanárségédi teendők ellátásával megbizott ösztöndíjas hallgatók :**

**ANTAL JÓZSEF,**  
az alakrajz és festés c. tárgynál.

**JÁNOSA LAJOS**  
az alakrajz és festés c. tárgynál.

**KEMÉNY LÁSZLÓ,**  
az alakrajz és festés c. tárgynál.

**LÜHNSDORF KÁROLY,**  
az alakrajz és festés c. tárgynál.

**PATAKY TIBOR**  
az alakrajz és festés c. tárgynál.

**SCHWERÁK JÓZSEF**  
az alakrajz és festés c. tárgynál.

**SZEILER KÁROLY,**  
az alakrajz és festés c. tárgynál.

**JÉGH JÓZSEF**  
a művészetek története c. tárgynál.

**MIHÁLTZ PÁL**  
a bencelaktan c. tárgynál.

**KONTULY BÉLA**  
a fallfestészet. c. tárgynál

**FEKETE JÓZSEF**  
a rajzpedagógia c. tárgynál.

**BEZUK JÁNOS**  
az ábr. geom. és elemi geom. c. tárgynál.

**DUDOSITS JENŐ,**  
az iparművészeti rajzműhelygyakorlat  
c. tárgynál.

**JÁLICS ERNŐ,**  
a szobrászat c. tárgynál.

**MACHALA JÓZSEF,**  
a szobrászat c. tárgynál.

**ERDEY DEZSŐ**  
a szobrászat c. tárgynál.

**VISNYOVSKY LAJOS**  
a szobrászat c. tárgynál.

**Hivatalok.****Rectori hivatal :**

**Főtitkár :** **PILCH DEZSŐ,**  
főiskolai r. tanár.

**Segédtitkár :** **DR. FERENCZY JÓZSEF,**  
főiskolai quaestor.

**Tisztviselők :** **PETHŐ TERÉZIA,**  
szolgálatiételre beosztott áll. el. népisk.  
tanítónő.

**SZATHMÁRY ISTVÁN,**  
szolgálatiételre beosztott áll. el. népisk.  
tanító.

**MUDRY ERZSÉBET,**  
napidíjas.

**Quaestura :**

**Quaestor :** **DR. FERENCZY JÓZSEF,**

**Quaesturai  
ellenőr :** **DR. RÉFFY ERNŐ,**

**Könyvtár :**

**Könyvtárőr :** **HORN ANTAL,**  
főiskolai r. tanár.

**Altisztek és kisegítő szolgák :**

**Szakaltiszt :** **BEDECS ANTAL**  
könyvtári szertáros.

**I. osztályu altisztek :**

**Dominik István id.,** **3 Klement Antal.**  
**Fejes József (kapus),**

**II. osztályu altisztek :**

**Kakas Sándor,**  
**Kancsár Mátyás,**

**Muck József,**  
**Muck Sándor,**  
**5 Szabó Kálmán,**

**Török Győző,**  
**7 Úr Mihály.**

**Kisegítő szolgák :**

**Bencze Sándor,**  
**Santus Károly,**

**Németh Ferenc,**  
**4 Szirom István.**

**Napszámos-kőműves :**

**Henk Zsigmond.**

**Létszám : 15. + 1.**

## AZ ORSZ. M. KIR. RAJZTANÁRVIZSGÁLÓ BIZOTTSÁG NÉVSORA :

### Elnök :

**GLATZ OSZKÁR,**  
az Orsz. M. kir. Képzőművészeti Főiskola e. i. rectora.

### Alelnökök :

**ANDREETTI KÁROLY,**  
e. i. prorector.

**ÁGOTAI LAJOS,**  
Budapest székf. Iparrajziskola főigazgatója.

### Bizottsági tagok :

#### Beltagok :

**ANDREETTI KÁROLY,**  
okl. műépítész, főisk. tanár.

**BARANSKI E. LÁSZLÓ,**  
festőművész, főisk. tanár.

**BENKHARD ÁGOST,**  
festőművész, főisk. tanár.

**BOSZNAY ISTVÁN,**  
festőművész, főisk. tanár.

**BORY JENŐ,**  
szobrászművész, főisk. tanár.

**CSÓK ISTVÁN,**  
festőművész, főisk. tanár.

**DR. CSÁSZÁR ELEMÉR,**  
Erzsébet tud. egyet. ny. r. tanár.

**EDVI ILLÉS ALADÁR,**  
festőművész, főisk. tanár.

**GLATZ OSZKÁR,**  
festőművész, főisk. tanár.

**DR. GYULAI ÁGOST,**  
áll. polg. tanárképző főisk. igazg.

**HORN ANTAL,**  
festőművész, főisk. tanár.

**LYKA KÁROLY,**  
főisk. tanár.

**MEYER ANTAL,**  
iparművész, főisk. tanár.

**OLGYAI VIKTOR,**  
festőművész, főisk. tanár.

**PILCH DEZSŐ,**  
festőművész, főisk. tanár.

**RÉTI ISTVÁN,**  
festőművész, főisk. tanár.

**RUDNAY GYULA,**  
festőművész, főisk. tanár.

**SIDLÓ FERENC,**  
szobrászművész, főisk. tanár.

**KISFALUDI STRÓBL ZSIGMOND,**  
szobrászművész, főisk. tanár.

**SZENTGYÖRGYI ISTVÁN,**  
szobrászművész, főisk. tanár.

**VASZARY JÁNOS,**  
festőművész, főisk. tanár.

#### Kültagok :

**ÁGOTAI LAJOS,**  
Budapest székesf. Iparrajzisk. főigazgató.

**DR. BADICS FERENC,**  
min. tan., ny. tanker. kir. főigazgató.

**BARKÁSZ LAJOS**  
reálgimn. tanár.

**BRISITS FRIGYES**  
ciszt. r. gimn. tanár.

**FRISCHAUF SZABLYA FERENC,**  
orsz. m. Iparművészeti isk. tanár.

**DR. HECKLER ANTAL,**  
Pázmány tud. egyet ny. r. tanár.

**DR. KORNISZ GYULA**  
tud. egy. nyilv. r. tanár.

**LORÁNFI ANTAL,**  
szobrászművész, iparműv. iskola nyug.  
tanára.

**NÁDLER RÓBERT,**  
festőművész, a kir. József műegyetem  
r. tanára.

**DR. PINTÉR JENŐ,**  
tanker. kir. főigazgató.

**SZMETANA ÁGOST,**  
középisk. igazgató-tanár.

**DR. WESZELY ÖDÖN,**  
Erzsébet tud. egyetem ny. rend. tanára.

## Névjegyzéke azon hallgatóknak, kik az 1926/27. tanév folyamán

### L. Fiuközépiskolai rajztanári oklevelet kaptak :

Deák János,	5 Müller Béla,	Török Dezső,
Komoróczy Miklós,	Peukert Károly,	Várady Lajos,
Kontuly Béla,	Rimóczi József,	10 Vereb Mihály,
Mosdóssy Imre,		11 Végh Géza.

### II. Leányközépiskolai rajztanárnői oklevelet kaptak :

Fries Erzsébet, 2 Perényi Irén.

### III. Tanítóképző-intézeti rajztanári oklevelet kaptak :

Angyal Kálmán,	Fekete József,
Bálint Géza,	4 Szautner Lajos.

### IV. Tanítóképző-intézeti rajztanárnői oklevelet kapott :

Kolumbán Irén.

### V. Polgári fiúiskolai rajztanári oklevelet kapott :

Propsz Vilmos.

### VI. Polgári leányiskolai rajztanárnői oklevelet kapott :

Eichorn Katalin. n.

### VII. Iparostanonciskolai rajztanítói oklevelet kaptak :

Jánosa Lajos,	2 Morvay Kálmán.
---------------	------------------

### VIII. Iparostanonciskolai rajztanítónői oklevelet kaptak :

Berkí Irma,	2 Móricz Margit.
-------------	------------------

## „Az Orsz. M. kir. Képzőművészeti Főiskola Ifjusági Köré“-nek tisztikara az 1926/27. tanévben.

Elnök:	SZABÓ ISTVÁN,
Ügyv. elnök:	ANTAL JÓZSEF,
Főtítkár:	KONTULY BÉLA,
Főjegyző:	TÓTH SÁNDOR,
Főpénztáros:	MACHALA JÓZSEF,
Alpénztáros:	WEIGL HERMANN,
Diákszoc. ügyoszt. vez.:	MATOLCSY LAJOS,
Vigalmi biz. elnöke:	KÁNTOR ANDOR.

## A „Székely Bertalan Bajtársi Egyesület“ tisztikara az 1926/27. évben.

Vezér:	ZÁVORY ZOLTÁN,
Alvezér:	MATOLCSY LAJOS,
Nádor:	VISZT BÉLA,
I. íródeák:	KULUMBÁN IRÉN,
II. íródeák:	FÖLFÖLDY MIHÁLY,
Állományvezetők:	MORVAY KÁLMÁN,
	RÁCZ JÓZSEF,
Kincstáros:	MOLNÁR RÓZSA,
Könyvtáros:	JAUSCH RÓZSA,
Udvarnagy:	SZÁNTÓ GÉZA,
Főlövész-mester:	VÖRÖS JÁNOS,
Garaboncius:	LAKOS ERNŐ,
	VAJSZADA KÁROLY.

### Gyu'aszéki tagok :

IMREH ZSIGMOND,	VISZT BÉLA,
KOVÁCS ÁRPÁD,	VÖRÖS JÁNOS.

### Kincstár ellenőr :

DUDINSZKY RUDOLF.

# AZ ORSZ. M. KIR. KÉPZŐMŰVÉSZETI FŐISKOLA HALLGATÓINAK NÉVSORA AZ 1926/27. TANÉV I. ÉS II. FÉLÉVÉBEN:

(A NÉV UTÁN ÁLLÓ RÓMAI SZÁM A FÉLÉVET JELENTI, MELYRE BEIRATKOZOTT A HALLGATÓ.)

## Általános tanfolyam.

### Rendes hallgatók.

#### Férfiak :

Bariss Dezső ... .. I. II.	Heller Andor ... .. I. II.	Rácz Kálmán ... .. I. II.
Bartha László ... .. I. II.	Héjjas János ... .. I. II. 45	Révay József ... .. I. —
Báncs Emil ... .. I. II.	Ikusz Henrik ... .. I. II.	Rónay Ernő ... .. I. II.
Bezuk János ... .. I. II. 25	Jakoby Gyula ... .. I. II.	Schrancz Emil ... .. I. II.
5 Biró József ... .. I. II.	Kafka Albert ... .. I. II.	Schrotta János ... .. I. II.
Boross Géza ... .. I. II.	Kaltenecker Artur ... I. II.	Sebesta L. Ferenc ... I. II.
Csikász László ... .. I. II.	Kasselik László ... .. I. II. 50	Somogyi István ... .. I. —
Csorba Tibor ... .. I. II.	Kaszó Dezső ... .. I. II.	Szabados Béla ... .. I. II.
Domanovszky Endre I. II. 30	Károlyi László ... .. I. II.	Szabó Vladimir ... .. —II.
10 Edvi Illés Pál ... .. I. II.	Dr. Keöpe Victor ... .. I. II.	Szervánszky Jenő ... I. II.
Éless István ... .. I. II.	Kerekes György ... .. I. II.	Szlabóczky Emil ... .. I. II.
Fáy Loránt ... .. I. II.	Kertész József ... .. I. II. 55	Terney Béla ... .. I. II.
Fekete Géza ... .. I. II.	Kiss János ... .. I. II.	Tóth László ... .. I. II.
Feld Lajos ... .. I. II. 35	Kováts Árpád ... .. I. II.	Török István ... .. I. II.
15 Fenyves Sándor ... .. I. II.	Krocsák Emil ... .. I. II.	Ujvári Béla ... .. I. II.
Fölföldy Mihály ... .. I. II.	Lakos Ernő ... .. I. II.	Vagner Andor ... .. I. II.
Gébert József ... .. I. II.	Littkey György ... .. I. II. 60	Vajda Pál ... .. I. II.
Grabowiczky Leon I. II.	Lovasy Ákos ... .. I. II.	Vilt Tibor ... .. I. II.
Halvax Gyula ... .. I. II. 40	Ócsvár Géza ... .. I. II.	Weismann Béla ... .. I. II.
20 Hanzély András ... .. I. II.	Pártai István ... .. I. II.	Wessel Imre ... .. I. II.
Hay Károly ... .. I. II.	d. Puskás Lajos ... .. I. II. 64	Wosinski József ... .. I. II.
	Rácz József ... .. I. II.	

#### Nők :

Frey Gabriella ... .. I. II.	Kosinszky Erzsébet I. II.	Szirmay Anna ... .. I. II.
Gólián Gizella ... .. I. II. 10	Ladomérszky Margit I. II.	Taubes Erzsébet ... .. I. II.
Jausch Rózsa ... .. I. II.	Léderer Jolán ... .. I. II.	Tokay Ilona ... .. I. II.
Juurup Mária ... .. I. II.	Majoross Edit ... .. I. II. 20	Tolnaffy Rózsa ... .. I. II.
5 Kalmár Anna ... .. I. II.	Markup Valéria ... .. I. II.	Turóczi Mária ... .. I. II.
Kardos Magdolna ... I. II.	Pap Irén ... .. I. II.	Vaszkó Erzsébet ... .. I. II.
Kokas Klára ... .. I. II. 15	Rázsó Klára ... .. I. II.	23 Várkonyi Valéria ... I. II.
Komáromy Zoltánné I. II.	Sax Sarolta ... .. I. II.	

**Rendkívüli hallgatók.**

## Férfiak :

Aikelin Lajos	...	I. II.	Guzsik Ödön	...	I. II.	Molnár Zoltán	...	I. II.
Balás Attila	...	I. II.	20 Hegedüs Jenő	...	I. II.	Nagy Gyula	...	I. II.
Balogh István	...	I. II.	Horváth János	...	I. II.	Ország Imre	...	—II.
Berecz Ferenc	...	I. II.	Jaskievicz István	...	I. II.	40 Pirk János	...	I. II.
5 Boda Gábor	...	I. II.	Jeney Viktor	...	I. —	Radich Elemér	...	I. II.
Bordy András	...	I. II.	Kapossy Antal	...	I. II.	Schier Andor	...	I. —
Cziffery József	...	I. II.	25 Kaszás Miklós	...	I. II.	Schubert Arnold	...	I. II.
Csapek Károly	...	I. —	Kelemen József	...	I. II.	Sebők Imre	...	I. —
Cserepes István	...	I. II.	Kertész Aladár	...	I. II.	45 Spettl Gyula	...	I. II.
10 Csoboth Ferenc	...	I. II.	Keszler Imre	...	I. II.	Srubek Gyula	...	I. II.
Demjén István	...	I. II.	Kiss József	...	I. II.	Szantrucek Jenő	...	I. II.
Deutsch István	...	I. II.	30 Korniss Dezső	...	I. II.	Szántó Géza	...	I. II.
Fehér József	...	I. II.	Kovács Ernő	...	I. II.	Szlamka Lajos	...	I. II.
Feyt Vilmos	...	I. II.	Kucharik Jenő	...	I. II.	50 Tápai Antal	...	I. II.
15 Friedmann Jenő	...	I. II.	Loósz József	...	I. II.	Törzsök Károly	...	I. II.
Friedmann Lajos	...	I. II.	Metky Ödön	...	I. II.	Varga Ferenc	...	I. II.
Füstös Zoltán	...	I. II.	35 Molnár Géza	...	I. II.	Wald Hermann	...	I. II.
Görcs Lajos	...	I. II.	Molnár József	...	I. II.	54 Wohl Zoltán	...	I. II.

## Nők :

Adorján Magdolna	...	I. II.	Éber Anna	...	I. II.	Libor Jolán	...	I. II.
Andori Irén	...	I. II.	Fehérvári Mária	...	I. II.	Mády Julia	...	I. II.
Apró Margit	...	I. II.	Fodor Mária	...	I. II.	25 Meihsner Amelie	...	I. II.
Beck Judit	...	I. II.	15 Goldberger Erzsébet	...	I. II.	Péntek Klára	...	I. II.
5 Berkovits Erzsébet	...	I. II.	Harsányi Klára	...	I. II.	Schaar Erzsébet	...	I. II.
Bodnár Vilma	...	I. II.	Hegedüs Irén	...	I. II.	Schillinger Ágnes	...	I. II.
Bojársky Lenke	...	I. II.	Jeszenszky Erzsébet	...	I. II.	Sipiczky Julianna	...	I. II.
Gr. Cziráky Józsefné	...	—II.	Kapotsffy Mária	...	I. II.	30 Szegedy Alice	...	I. II.
Czukur Erzsébet	...	I. II.	20 Kovács Klára	...	I. II.	Székely Margit	...	I. II.
10 Dobóczky Gizella	...	I. II.	Kaufmann Erzsébet	...	I. II.	Török Éva	...	I. II.
Dusárdy Klára	...	I. II.	Laczkovich Piroska	...	I. II.	33 Vaszkó Ödönné	...	I. II.

**Festészeti szaktanfolyam.****Rendes hallgatók.**

## Férfiak :

Emánuel Béla	...	I. II.	Léránt Zoltán	...	I. II.	Pintye Rezső	...	I. II.
Fekete Károly	...	I. II.	10 Lossonczy Tamás	...	I. II.	Schubert József	...	I. II.
Főglein István	...	I. II.	Matolcsy Lajos	...	I. II.	Szegedy M. György	...	I. II.
Fuchs Pál	...	I. II.	Morvay Kálmán	...	I. —	Tápay László	...	I. II.
5 Gallé Tibor	...	I. II.	V. Nagy Árpád	...	I. II.	20 Trauner Sándor	...	I. II.
Kepes György	...	I. II.	Nagy Ignác	...	I. —	Vajsza Károly	...	I. II.
Kneusel Adolf	...	I. II.	15 Pekáry István	...	I. II.	Wagner János	...	I. II.
Kupferstein Imre	...	I. II.				23 Weigl Hermann	...	I. II.

## Nők :

Fischer Ferencné	...	I. II.	Hanzély Gizella	...	I. II.	Kemény Éva	...	I. II.
Gálffy Róza	...	I. —	5 Hollósné M. E.	...	I. II.	Kokesch Katalin	...	I. II.
Grawatsch Theodora	...	I. II.				8 Tölg Mária	...	I. II.

**Rendkívüli hallgatók.**

## Férfiak :

Choma József	...	I. II.	Ferenczy László	...	I. II.	Illésy Péter	...	I. —
Darvas László	...	I.	Harsányi Károly	...	I. II.	Jantschi Béla	...	I. II.
Dudinszky Rudolf	...	I. II.	Heimovits Sándor	...	I. II.	Katona József	...	I. II.
Fehér József	...	I. II.	Horváth Gusztáv	...	I. II.	Kolbe Mihály	...	I. II.
5 Fenyő Ármán	...	I. II.	10 Hyann Károly	...	I. II.	15 Misztrik Ernő	...	I. II.

Neogrády Miklós ... I. II.	Székely József ... I. II.	Vuchetich László ... I. II.
Pirchala Imre ... I. II.	Tóth B. László ... II.	22 Wnoucek Romulusz I. II.
	20 Vincze István ... I. II.	

## Nők:

Berki Irma ... I. II.	Olgyai Nóra ... I. II.	Sykacek Ludmilla ... I. II.
Hofhauserné F. I. ... I. II.	Opitz Margit ... I. II.	Török Ágnes ... I. II.
Junger Katalin ... I. II.	Öhlmacher Anna ... I. II.	15 Vietorisz Mária ... I. II.
Karikás Ilona ... I. II.	10 Persián Erzsébet ... I. —	Vincziné dr. H. M. ... I. II.
5 Kramer Ella ... I. II.	Pollatschek Lilly ... I. II.	17 Zarái Ilona ... I. II.
Neumayer Lujza ... I. —	Polyák Erzsébet ... I. II.	

**Szobrászati szaktanfolyam.****Rendes hallgatók.**

## Férfiak:

Machala József ... I. II.

## Nők:

Istvánffy Hildegard I. II. 2 Lovasné K. Lilla ... I. II.

**Rendkívüli hallgatók.**

## Férfiak:

Ambrózy Sándor ... I. II.	Filus Mihály ... I. II.	5 Szurkovszky József ... I. II.
Farkas András ... I. II.	Machala Miklós ... I. II.	6 Vörös János ... I. II.

## Nők:

Kalina Maja ... I. II. 2 Weiss Klára ... I. II.

**Grafikai szaktanfolyam.****Rendes hallgatók.**

## Férfiak:

Varga Nándor ... I. —

## Nők:

Egy sem iratkozott be.

**Rendkívüli hallgatók.**

## Férfiak:

Egy sem iratkozott be.

## Nők:

Egy sem iratkozott be.

### Fiuközépiskolai, polgári fiúiskolai rajztanárjelöltek szaktanfolyama.

Andor Loránd ... .. 1. ll.	10 Imreh Zsigmond ... .. 1. ll.	20 Propsz Vilmos... .. 1. ll.
Bartha Ferenc ... .. 1. ll.	Jancsó Béla ... .. 1. ll.	Rimóczi József... .. 1. ll.
Basilides Sándor ... .. 1. ll.	Kántor Andor ... .. 1. ll.	Vasas Mihály ... .. 1. ll.
Bereznai Ferenc ... .. 1. ll.	Komoróczy Miklós ... .. 1. ll.	Vereb Mihály ... .. 1. ll.
5 Deák János ... .. 1. ll.	Kontuly Béla ... .. 1. ll.	Végh Géza ... .. 1. ll.
Félegyházi László ... .. 1. ll.	15 Magyarász Imre ... .. 1. ll.	25 Vojevogyin Pál ... .. 1. —
Fuhrmann Mátyás ... .. 1. ll.	Mosdóssy Imre ... .. 1. ll.	Veszelszky Béla ... .. 1. ll.
Goldsand Frigyes ... .. 1. ll.	Nagy Zoltán ... .. 1. ll.	Viszt Béla ... .. 1. ll.
Horváth István... .. 1. ll.	Peitler István ... .. 1. ll.	28 Závory Zoltán ... .. 1. ll.
	Peukert Károly ... .. 1. ll.	

### Leányközépiskolai, polg. leányisk. rajztanárnőjelöltek szaktanfolyama.

Balázs Ilona ... .. 1. ll.	5 Fuchs Hajnalka ... .. 1. ll.	10 Molnár Rózsa ... .. 1. ll.
Bukovszky Andrea ... .. 1. ll.	Hammer Klára ... .. 1. ll.	Papp Emília ... .. 1. ll.
Eichorn Katalin növ. ... .. 1. ll.	Kerékgyártó Adrienne ... .. 1. ll.	Perényi Irén ... .. 1. ll.
Fries Erzsébet ... .. 1. ll.	Lukász Irén ... .. 1. ll.	13 Petrányi Éva ... .. 1. ll.
	Miklós Margit ... .. 1. ll.	

### Tanítóképző- és tanítónőképző-intézeti rajztanárnő-jelöltek szaktanfolyama.

#### Férfiak :

Angyal Kálmán ... .. 1. ll.	Fekete József ... .. 1. ll.
Bálint Géza ... .. 1. ll.	4 Szautner Lajos ... .. 1. ll.

#### Nők :

Kolumbán Irén... .. 1. ll.
----------------------------

### Az egyes szaktanfolyamok továbbképző hallgatói.

#### Rendes hallgatók.

#### Férfiak :

Antal Loránd ... .. 1. ll.	Kemény László ... .. 1. ll.	Szabó József ... .. 1. ll.
Borsos István ... .. 1. ll.	Mendlik Lajos ... .. 1. ll.	Szabó István ... .. 1. ll.
Dudosits Jenő ... .. 1. ll.	Miháltz Pál ... .. 1. ll.	Szeiler Károly ... .. 1. ll.
Ecsődi Ákos ... .. 1. ll.	Mihály Gyula ... .. 1. ll.	25 Takács Ödön ... .. 1. ll.
5 Erdey Dezső ... .. 1. ll.	15 Miklós József ... .. 1. ll.	Tóth Sándor... .. 1. ll.
Gál János ... .. 1. ll.	Muraközy László ... .. 1. ll.	Vadász Endre ... .. 1. ll.
Göllner Miklós ... .. 1. ll.	Pallay Sándor ... .. 1. ll.	Varga Nándor ... .. 1. ll.
Hincz Gyula... .. 1. ll.	Pataky Tibor ... .. 1. ll.	Várady Lajos ... .. 1. ll.
Jálics Ernő ... .. 1. ll.	Révész Pál ... .. 1. ll.	30 Visnyovszky Lajos ... .. 1. ll.
10 Jégh József... .. 1. ll.	20 Román György ... .. 1. ll.	31 Zászlós István ... .. 1. ll.
	Sárkány Loránd ... .. 1. ll.	

#### Nők :

Csengery Ibolya ... .. 1. ll.	Hercz Anna ... .. 1. ll.	Szigethy Gabriella ... .. 1. —
Giró Anna ... .. 1. ll.	N. Horváth Margit ... .. 1. ll.	7 Taksonyi Magda ... .. 1. —
	5 Reiss Mária ... .. 1. ll.	

**Rendkívüli hallgatók.**

## Férfiak :

Abonyi Tivadar ... 1. ll.	Istókovits Kálmán ... 1. ll.	Schwerák József ... 1. ll.
Antal Elemér ... 1. ll.	Jánosa Lajos ... 1. ll.	Szadai Lajos ... 1. ll.
Antal József ... 1. ll.	Kollár József ... 1. ll.	Székely Móric ... 1. ll.
Csóka István ... 1. ll.	Lühnsdorf Károly ... 1. ll.	Varga Béla ... 1. ll.
5 Döbröczöni Kálmán 1. ll.	10 Medveczky Jenő ... 1. ll.	15 Vrecsics Lajos ... 1. ll.

## Nők :

Baatz Irén ... 1. ll.	Erdélyszky Jolán ... 1. —	5 Mannheim Katalin ... 1. ll.
Brieger Klára ... 1. ll.	Hámor Ilona ... 1. ll.	6 Szöllössy Emilia ... 1. ll.

**Az Orsz. M. kir. Képzőművészeti Főiskola művésztelepein tartózkodó hallgatók névsora.****Kecskeméti művésztelep.**

Benedek Jenő ... 1. ll.	Kemény Ilona ... 1. ll.	Solymássy Conrád... 1. ll.
Benyovszky István 1. ll. 10	Kiss J. Zoltán ... 1. ll.	Szabó Jenő... 1. ll.
Erdős János ... 1. ll.	Kohn Sándor ... 1. ll.	Szepessi György ... 1. ll.
Gedő Albert ... 1. ll.	Mátis Kálmán ... 1. ll.	20 Sziládi Margit ... 1. ll.
5 Geissler Vilma... 1. ll.	Nagy Béla ... 1. ll.	Tárnok Mária ... 1. ll.
Hagyk István ... 1. ll.	Petráss Juliska... 1. ll.	Tóth Lajos ... 1. ll.
Harczi István ... 1. ll.	15 Prohászka József ... 1. ll.	Trencsánszky Dezső 1. ll.
Horkay Péter ... 1. ll.	Sajó István ... 1. ll.	24 Uray János ... 1. ll.

**Miskolci művésztelep.**

Békéssy József... 1. ll.	Kupferstein Andor 1. ll.	Roth Sándor ... 1. ll.
Biró Albert... 1. ll.	Mandula Ernő ... 1. ll.	15 Schönleben József... 1. ll.
Bozsó Lajos ... 1. ll.	Márkus Lajos ... 1. ll.	Szász Béla ... 1. ll.
Fülöp József ... 1. ll.	10 Nagy Zoltán ... 1. ll.	Szücs Andor ... 1. ll.
5 Iglay István... 1. ll.	Novák Béla... 1. ll.	Urweisz Sándor ... 1. ll.
Jensel János ... 1. ll.	Papp Lajos ... 1. ll.	19 ifj. Venkovits Károly 1. ll.
	Peske Ottó ... 1. ll.	



STATISZTIKAI ADATOK  
AZ 1926/27. TANÉVRE VONATKOZÓLAG.

*Az Orsz. M. Kir. Képzőművészeti Főiskola* hallgatói közül:

	I. félévben	II. félévben
Általános tanfolyambeli rendes férfi hallgató	63	62
"          "          "          nő	23	23
"          "          rendkívüli férfi	53	50
"          "          "          nő	32	33
Festészeti szaktanfolyambeli rendes férfi	23	21
"          "          "          nő	8	7
"          "          rendkívüli férfi	21	20
"          "          "          nő	17	15
Szobrászati          "          rendes férfi	1	1
"          "          "          nő	2	2
"          "          rendkívüli férfi	6	6
"          "          "          nő	2	2
Grafikai          "          rendes férfi	1	—
"          "          "          nő	—	—
"          "          rendkívüli férfi	—	—
"          "          "          nő	—	—
Fiuközépiskolai, polg. fiúiskolai rajztanárjelölt	28	27
Leányközépiskolai, polg. leányiskolai rajztanárnőjelölt	13	13
Tanítóképző- és tanítónőképző-intézeti rajztanár-, nőjelölt	5	5
Továbbképző rendes férfi hallgató	31	30
"          "          nő	7	5
"          rendkívüli férfi	15	15
"          "          nő	6	5
Az összes hallgatók száma volt:	357	342

	I. félévben	II. félévben
Az Orsz. M. kir. Képzőművészeti Főiskola művésztelepein		
a kecskeméti telepen tartózkodott	24	24
a miskolci          "          "	19	19
Az összes hallgatók száma volt:	43	43

Az Orsz. M. Kir. Képzőművészeti Főiskolára szabályszerűen beiratkozott hallgatók közül:

Vallásra nézve:			Anyanyelvre nézve:		
	I. félévben	II. félévben		I. félévben	II. félévben
Római kath. ....	200	192	Magyar ....	348	334
Ág. hitv. ev. ....	40	38	Német ....	6	6
Református ....	60	55	Olasz ....	1	1
Izraelita ....	50	50	Orosz ....	1	—
Görög kath. ....	4	5	Eszt ....	1	1
„ keleti ....	1	—			
Unitárius ....	1	1	Összesen:	357	342
Felekezetenkívüli	1	1			
Összesen:	357	342			

A kecskeméti és miskolci művésztelepen tartózkodó hallgatók közül:

Vallásra nézve;			Anyanyelvre nézve:		
	I. félévben	II. félévben		I. félévben	II. félévben
Római kath. ....	22	22	Magyar ....	43	43
Ág. hitv. ev. ....	5	5	Összesen:	43	43
Református ....	7	7			
Izraelita ....	8	8			
Unitárius ....	1	1			
Összesen:	43	43			

## AZ

## ORSZ. M. KIR. KÉPZŐMŰVÉSZETI FŐISKOLA

növendékeinek névsora az 1871.-ik évtől, vagyis az intézet alapításától kezdve az 1926/27.-ik tanévig bezárólag annak feltüntetésével, hogy az Orsz. Rajztanárvizsgáló Bizottság előtt kik nyertek s mily képesítésü rajztanári oklevelet.



**Jelen kimutatás magában foglalja még:**

- |   |                                |            |
|---|--------------------------------|------------|
| 1/a Benczur-féle volt I. számú festészeti:                        | 1883/84—1911/12.               | = B. I.    |
| 2/a Lotz-féle „ II. „ „   | 1897/98—1905/6.                | = L. I.    |
| 3/a Strobl-féle „ szobrászati                                     | 1898/99—1908/9.                | = S. I.    |
| mesteriskolák volt hallgatóinak és végül                          |                                |            |
| 4/a Deák Ebner-féle női festőiskolát                              | 1885/86—1908/9-évig látogatott | = D. E. I. |
| növendékek neveit is. Továbbá                                     |                                |            |
| 5/a Kecskeméti művésztelep egész éven át résztvevő növendékeit és |                                | = K. T.    |
| 6/a Miskolczi művésztelep ösztöndijas művészeit is.               |                                | = M. T.    |

**Jelmagyarázat:**

Legrégibb rendszerű alsófoku rajztanári képesítés	= a
„ „ felsőfoku „ „	= b
Régi r. tanítóképzői } rajztanítónői képesítés	= c
polgári és felső leányiskolai	
„ „ középiskolai és középfoku ipariskolai 1 vagy 2 tárgyból	= d
„ „ tanítóképzőintézeti és polgári és ipartanműhelyi	= e
„ „ iparostanonciskolai „ „	= f
Uj „ polgári iskolai „ „	= g
„ „ közép- „ „	= h
„ „ tanítóképzőintézeti „ „	= i
„ „ iparostanonciskolai „ „	= j

A tanévmegejelölés közt levő vesszők a folytonosság megszakítását, a vízszintes vonalak pedig a tanévek folytonosságát jelzik.

Érvényben volt az 1893/94. tanévig	= k
„ „ „ 1894/95—1901/2. tanévig. (L. 1146/894. VKM.)	= l
„ van 1902/3.-tól (L. 12952/1923. VKM.)	= m

- Balázs Attila 1925/26—1926/27.  
 Balázs Ilona 1924/25—1926/27.  
 s. Balázs János 1919/20—1921/22, 1924/25 I.  
 Balázs Sándor 192/22—1923/24 kecskeméti telep.  
 Balázs Vera 1909/10 II.—1910/11.  
 Baletz István 1876/77.
1913. *k* Balla Margit 1908/9—1912/13.  
 Ballagi Ilona 1904/5—1908/9 I.
1894. *d* Balló Aurél 1890/91—1893/894.  
 Balló Ede 1877/78—1880/81, 1883/84 B. I.  
 Balló Emil 1891/92—1894/95.
1895. *d* Balló Mariska 1901/02 - 1909/10.  
 1905. *k* Balo Ákos 1908/9—1911/12.  
 1912. *l* Balogh Anna 1900/901—1903/4.  
 1904. *k* Balogh Antonia 1917/18—1918/19.  
 Balogh Árpád 1922/23—1923/24 I.  
 Balogh Erzsébet 1922/23.  
 Balogh Gábor 1887/88.
1920. *k* Balogh Irén 1914/15—1919/20.  
 Balogh István 1925/26 - 1926/27.  
 Balogh Margit 1917/18.
1917. *j* 1914. *l* Balogh Sándor K. 1910/11—1913/14.  
 Balzer Rezső 1902/3 - 1905/6 I.
1902. *d* Balzer György 1898/99—1901/02.  
 Band Katalin 1916/17.  
 Barabás Márton 1911/12—1913/14, 1918/19.
1896. *d* Barajevác Szvetizár 1892/93—1895/96.  
*d* 1903. Baranski E. László 1895/96—1899/900.  
 1922. *k* Baranyai Zsuzsa 1917/18—1924/25.  
 1916. *k* Baranyai Erzsébet 1912/13—1915/16.  
 Barát Mór 1902/3 I., 1906/7 II.  
 Baráthy Mihály 1876/77—1879/80.
1924. *m* 1923. *k* Barcsay Jenő 1919/20 II.—1925/26.  
 Barcza Lajos 1902/3. S. I.  
 Barcza Elek 1881/82—1882/83.  
 Barcza Margit 1913/14 I.
1910. *l* Bardócz Lajos 1904/5—1908/9.  
 Bariss Dezső 1919/20 I., 1925/26—1926/27.
1906. *l* Barkász Lajos 1902/3—1906/7.  
 1918. *k* Barna Ilona 1913/14—1917/18.  
 Barna Mária 1873/74—1876/77.  
 Barner Mihály 1903/4 I., 1904/5 I.  
 Baross Katica. 1907/8—1908/9.  
 Baróthi Károly 1913/14. II.  
 Barsy Adolf 1888/89—1890/91, 1894/95—1896/97, 1897/98—  
 1902/3 L.  
 Barta László 1920/21—1924/25.  
 Bartalics Emil 1917/18 II.  
 Bartha László 1883/84 I.  
 Bartha László 1926/27  
 Bartha Ferencz 1923/24, 1924/25 II., 1925/26—1926/27.

1926. *l* Bartizek László 1922/23—1925/26.  
Bartkó Béla 1922/23—1924/25.  
Bartók János 1887/88 II.—1888/89 I.
1889. *b* Bartók Lajos 1872/73—1875/76, 1885/86—1886/87.  
Bartók Mária 1916/17—1921/22, 1923/24.  
Bartonek Anna 1914/15, 1915/16, 1918/19—1921/22,  
Bartos Gyula 1912/13 I., 1913/14 I.  
Bartos Hugó 1900/901—1903/4 I, 1913/14.  
Bartus Irén 1917/18—1919/20 I.
1912. *l* Bartus Ödön 1908/9—1911/12 és 1921/22—1926/27 Miskolci telep.
1921. *l* Barzó Endre 1916/17—1918/19, 1919/20 II., 1920/21—1925/26.
1899. *f* Basa Jenő.  
Basch Andor 1903/4, 1918/19, 1919/20 I.  
Basilides Barna 1921/22—1923/24, 1924/25 I, 1925/26 I.  
Basilides Sándor 1920/21—1924/25, 1926/27.  
Basity József 1917/18.
1923. *l* Bathó Lajos 1919/20—1922/23.  
Bató József 1911/12 II.  
Battyány Gyula gróf 1905/6 II, 1906/7 II.
1910. *k* Bauer Dorottya 1905/6—1909/10.
1895. *f* Bauer Endre.  
Bauer Erzsébet 1920/21 II.—1923/24.  
Bauer Frida 1898/99—1900/901.
1917. *l* Bauer György 1913/14—1916/17.
1893. *b* Bauer Mihály 1890/91—1892/93.  
Bauer Ödön 1917/18.  
Bauer Samu 1874/75, 1879/80—1883/84.  
Baumann Tivadar 1905/6, 1907/8—1909/10, 1913/14, 1920/21—1925/26
1891. *b* Baumgartl Boldizsár 1887/88—1890/91.  
Baumhorn Margit 1912/13.  
Baumhorn Olga 1912/13, 1913/14, 1915/16—1918/19.  
Bay Dóra 1916/17 I.  
Bay Lajos 1882/83—1883/84.  
Bay Mária 1898/99.  
Bay Vilma 1898/99.
1915. *l* Bayer Ágost 1911/12—1915/16, 1920/21 I.  
Bayer Endre 1903/4 II.  
Bálint Benedek 1876/77—1879/80.
1927. *m* 1926. *k* Bálint Géza 1912/13—1914/15, 1925/26—1926/27.  
Bálint Gyula 1911/12—1914/15 I.  
Bálint János 1911/12—1914/15 I.
1909. *l* Bálint József 1904/5—1907/8.  
Bálint Lázár 1919/20 I., 1911/12 I.  
Bán Pál 1911/12.
1918. *l* Bán Tibor 1912/13—1913/14, 1917/18,
1917. *k* Bánáss Marica 1912/13—1916/17.  
Bánacs Emil 1926/27.  
Bánd Katalin 1923/24 I.  
Bánó Dezső 1911/12 I.
1914. *m* 1913. *k* Bánó József 1909/10—1913/14.
1919. *l* Bánovszky Miklós 1913/14—1914/15, I, 1917/18, 1918/19, 1920/21—  
1925/26.

1918. *l* Bánszky Tamás 1912/13 - 1914/15 I., 1917/18.  
Bányász István 1914/15, 1915/16 I., 1917/18.
1910. *k* Birány Gizella 1905/6—1909/10.
1908. *k* Bárány Margit 1904/5 - 1907/8, 1918/19.
1916. *k* Bárdoss Jolán 1912/13—1915/16.  
Bártfay József 1891/92—1892/93.
1913. *l* Báthory Gábor 1909/10—1913/14.  
Báthory Mária 1910/11—1913/14.  
Beck József 1879/80 I.  
Beck Judith 1926/27.  
Becker Olga 1918/19.
1914. *l* Bedecs Antal 1910/11—1913/14.  
Beder Károly 1872/73 I.  
Bednár János 1905/6 - 1907/8.  
Bedő Dénes 1913/14, 1917/18, 1918/19, 1923/24—1924/25.
1906. *l* Bedő Zsigmond.  
Beer Lily 1908/9.  
Beer Zsigmond 1899/900—1902/3.  
Behr Dezső 1894/95—1898/99, 1900/901.
1919. *k* Beleznay Géza 1913/14—1914/15 I., 1917/18—1918/19 II.
1915. *l* Beleznay István 1912/13—1913/14, 1917/18,  
Bellaágh Aladár 1910/11—1913/14.
1905. *l* Belleágh Aladár 1897/98—1899/900, 1902/3.
1902. *c* Bellák Vincze 1895/96—1898/99, 1904/5 I.  
Bellony László 1890/91—1895/96.  
Benácsek Béla 1880/81—1882/83.
1891. *a* 1896. *d* Bencs Berta 1898/99 - 1900/901,  
1896. *d* Bencsó Károly 1910/11, I.  
Bencze Jánosné 1907/8. II.—1908/9.  
Bencze József 1887/88 - 1890/91.  
Bencze Zsigmond 1884/85—1887/88.
1914. *g* Benczur Ida 1907/8—1913/14.  
Bendiné Koraello Friderika 1910/11—1913/14, 1914/15. II., 1917/18 I.,  
1918/19—1921/22 I.  
Bene Géza 1920/21—1923/24 I.  
Bene Lajos 1911/12—1912/13 I., 1913/14 I.  
Bene Patricius 1873/74.
1921. *g* Benedek Anna 1916/17—1919/20 I., 1920/21.
1902. *c* Benedek Etel.  
Benedek Gabriella 1921/22—1924/25.  
Benedek Géza 1894/95.  
Benedek Jenő 1925/26—1926/27 Kecskeméti-telep.  
Benedek Katalin 1921/22 I.  
Benedek Márton 1910/11 I.  
Benedicty József 1917/18.  
Benjamin Armand 1906/7 II.
1922. *g* Beniczky Róza 1917/18—1921/22.  
Beniczky Margit 1897/98 II. - 1899/900.  
Benke Mária 1921/22 II.—1922/23.
1904. *h* Benkhard Ágost 1900/901—1904/5 I., 1905/6. I.  
Benkő Ilona 1895/96—1898/99 és 1895/96, 1896/97, 1899/900  
D. E. I.

1902. e 1913. h

Benkő Ilona 1920/21 II.—1925/26.

Bentheim Artur 1898/899—1900—901, 1902/903 I., 1903/4.

Benyovszky István 1916/17, 1918/19 és 1921/22—1926/27 Kecskeméti-telep.

Benyovszky Mária 1917/18.

Beöthy István 1919/20, 1921/22 – 1923/24.

Beöthy Katalin 1904/5 II., D. E. I.

Beöthy László 1920/21.

Berecz Alajos 1879/80—1880/81.

Bereck Ferencz 1925/26—1926/27.

1924. h

Bereczk Gizella 1920/21—1924/25.

1919. g

Bereczk Margit 1914/15—1918/19.

Bereczky István 1920/21 1921/22.

Bereznay Ferencz 1924/25—1926/27.

Berény Róbert 1904/5 I.

Berényi Félix 1900/901, 1902/3 II.—1904/5. I.

Berényi József 1892/93—1893/94.

Berger Győző 1877/78—1878/79.

Berger Lujza 1884/85—1886/87.

Berkovics Erzsébet 1926/27.

1927. j

Berky Irma 1923/24—1926/27.

1920. g

Bernay Irén 1915/16 – 1919/20.

1909. k

Beron Gyula 1905/6 – 1908/909, 1909/10 II., 1910/11.

1924. h

Bertalan Róza 1920/21—1924/25.

1894. c-e

Bertalan Sarolta 1890/891—1894/95 I., és 1892/93 I., 1894/95 I., D. E. I.

Bertisch Blanka 1921/22—1925/26.

1902. d

Berzeviczy Béla 1898/99—1901/902.

Berzeviczy Ibolya 1919/20—1921/22.

Besenhoffer Frigyes 1897/98 II.—1901/2 I.

Dr. Bethlen Károly gróf 1911/12.

Gróf Bethlen Károlyné 1922/23 II.—1925/26.

Bezuk János 1925/26—1926/27.

1893. b

Bécser János 1888/89—1891/92.

Bécsi Mária 1905/6.

Békefi György 1921/22—1924/25.

Békei Melanie 1900/901 I.

Békesy Lilla 1896/97—1897/98.

Békessy Ella 1923/24—1925/26<sup>1</sup>.

1914. h

Békési Leó 1908/9—1913/14.

Béki Gyula 1899/1900.

Béli Vörös Ernő 1918/19 II.—1920/12, 1921/22.

e 1896.

Bicanie László

1921. h

Bicsérdy Lajos 1910/11—1911/12, 1917/18—1920/21, 1923/24—1925/26

1911. h

Bieró András 1906/7—1910/11-ig.

Bieró Géza 1871/72—1874/75.

1910. h

Biczó Ilona 1906/907, 1908/9—1910/11.

1916. g

Bielitz Margit 1911/2 I.—1912/13. 1915/16.

Bies Elemér 1924/25.

Bihari Sándorné 1906/7. I.

1915. g

Bíleczy Ilona 1905/6, 1910/11—1914/15 és 1906/7 D. E. I.

1902. e Binyei István.  
Birkholz Ágost 1885/86—1889/90.  
Birnbaum Vilmos 1914/15—1915/16 I.
1924. h Biró Béla 1920/21—1924/25.  
Biró József 1925/26—1926/27.  
Biró József 1911/12—1913/14.  
Bissingen Vera grófnő 1913/14 II., 1915/16 II.  
Bizáni Endre 1889/90—1891/92.
1904. g Bizell Margit 1900/901—1903/4, 1907/8 II., 1908/9 I., 1909/10 II.  
Blanda Friderika 1904/5 II.  
Blatke Frigyes 1901/902 S. I.
1907. g Blaskovics Gizella 1902/3 II.—1904/905.  
Blaskovics Irén 1899/900—1903/4.  
Blaskovits Ferencz 1883/84 B. I.  
Blazy Kálmán 1917/18.  
Blasy Éva 1901/902 I., D. E. I.
- c 1900 c Bloch Kornélia 1896/97—1899/900 és 1895/96 I., 1900/901 II.—  
1905/6 I. D. E. I.  
Blum Ella 1899/900—1904/5. I.  
Blum Margit 1924/25.  
Blütgen Artur 1897/98 II.  
Boca Epomindás Pál 1918/19 I.  
Bockelberg A. Edvard 1889/890 I.  
Bocskay Béla 1876/77.
1900. e Bocskay István 1896/97—1898/99.  
1913. g Bocskay József 1909/10—1912/13.  
Boda Béla 1911/12—1914/15 I.  
Boda Gábor 1926/27.  
Bodnár Julia 1897/98 II.—1899/900 D. E. I.  
Bodnár Mariska 1917/18—1918/19.  
Bodnár Vilma 1926/27.  
Bodó Zoltán 1900/901—1903/904.  
Bodola Lajos 1879/80.
1916. h Bodolay Jenő 1913/14—1915/16.  
1888. a Bodor Ferencz 1883/84—1887/88.  
Bodor Ida 1891/92—1894/95, 1896/97 és 1891/92—1893/94, 1896/97 II.,  
és 1897/98 I., D. E. I.  
Bodor Margit 1909/10—1913/14.  
Bódi Endre 1921/22 II.—1924/25.  
Bogár Arnold 1898/99.  
Bogdán Emilné 1905/6 I., 1906/7 II., 1907/8 II.  
Bogdán Károly 1918/19 II., 1922/23 I.  
Bognár János 1908/9.  
Bognár László 1912/13—1913/14.  
Bohn Ferencz 1902/3—1903/4 I.  
Bojárszky Lenke 1926/27.
1903. g Bokor (Krssak) Irma 1899/900—1902/3.  
1904. h Bokor László 1900/901—1903/4.  
Bokor Miksa 1900/901—1903/4, 1906/7 I.
1923. g Bokor Géza 1918/19, 1920/21 II.—1923/24.  
Bokros Ferencz 1910/11, 1917/18.



1908. *h*  
1914. *h*  
Boksay Endre 1902/3 II.—1905/6, 1907/8.  
Boksay József 1910/11—1913/14.  
• Boldizsár István 1918/19.  
Boleradszky Benő 1911/12 II.  
Bolla Matild 1899/90 II., D. E. I.  
Dr. Bolla Rezső 1921/22—1925/26.  
Boncz Ilona 1907/8.
1920. *h*  
Boncz Sarolta 1916/17—1919/20.  
Boné Rudolf 1905/6 II.
1914. *g*  
Boné Rudolfné 1913/14.  
Borbáth Ödönné 1919/20 II.—1921/22 I.
- c 1902.  
Borbély Gizella 1898/99—1901/902.  
Borbély Irén 1925/26 I.
1912. *g*  
Bordy András 1925/26—1926/27.  
• Borhy Mária 1907/8—1911/12.  
Borhegyi Mariska 1893/94 és 1893/94 D. E. I.  
• Bornemissza Géza 1902/903 I., 1906/7 II.
1910. *g*  
1907. *g*  
Borosnyay Jolán 1905/6—1912/13 I.  
Borosnyay Szeréna 1903/4—1906/7.  
Boross Bella 1907/8 II.—1908/9, 1911/12—1913/14.  
Boross Endre 1922/23—1925/26.  
• Boross Géza 1926/27.  
Boross Gyula 1873/74—1878/79.
1916. *g*  
1905. *h*  
Boross Izabella 1909/10—1910/11, 1912/13.  
Boross Károly 1902/903—1904/5.  
Boross Mór 1908/9 I.
- 1889 *b*  
Boross Radó 1884/85—1888/89.  
Borovszky Zoltán 1923/24 I.
1905. *k*  
1921. *k*  
Bors Károly 1901/902—1904/5.  
Borsitzky Miklós 1917/18—1920/21, 1921/22 II.  
Borsós Béla 1904/5—1908/9.
1926. *k*  
Borsós István 1922/23—1926/27.  
Borszéki Frigyes 1899/900 I., 1900/901 I., 1902/3.  
Borszéki János 1882/83—1884/85.  
Borszéki Jenő 1884/85.  
Bortstiber Jenő 1889/90 II.  
Boruth Andor 1889/90 II. és 1901/2—1904/5 B. I.  
Borzássy Béla 1901/902—1904/5.
1908. *g*  
1905. *g*  
1891. *b*  
• Bory Jenő 1904/5—1906/7, 1908/9—1911/12, 1908/9 S. I.  
Bory Jenőné K. I. 1903/4—1906/7.  
Bossányi Ilona 1901/2—1906/7.  
• Bosznay István 1886/87—1890/91.  
Both Menyhért 1884/85—1886/87 I.  
Bothiner Sándorné br. 1889/90—1894/95 és 1891/92—1894/95 I  
D. E. I.  
Bottay Kálmán 1877/78—1880/81.  
Botka Mihály 1874/75.  
Bottka Miklós 1905/6—1909/10.
1910. *h*  
1920. *g*  
Botyánszky János 1911/12—1914/15 I.  
Böhm Antal 1880/81—1885/86.  
Böhm János 1877/78—1880/81.

1902. *d* Börötzffy Károly 1898/99—1901/902.  
Brachfeld (Pallagi) Vilma 1877/78—1878/79 I.  
Brach Róza 1897/98—1900/901 D. E. I.  
Brambing Lola 1915/16—1918/19, 1920/21.  
Brandesz Vilma 1924/25.  
Branisce Viktor 1894/95.
1919. *g* Brasch Mária 1914/15—1918/19.
1903. *j* Braun Elemér.  
Braun Mihály 1885/86 II.—1886/87 I.  
Braun Miklós 1899/900.  
Braunberger Salamon 1886/87—1888/89.
1899. *a* Branecker Ernestina báróné D. E. I 1888/89—1890/91, 1892/93—  
1895/96, A főiskolára pedig 1882/83—1888/89, 1891/92—  
1895/96.  
Breinfolk Sándor 1884/85 B. I.
1920. *h* Breneck Mária 1916/17—1919/20, 1921/22.  
Brenner Nándor 1923/24.  
Brieger Klára 1922/23—1926/27.  
Bródy Illés 1918/19 II.
1905. *g* Brosek Otto Ernő 1922/23 I.  
Brozik Felicitas 1901/2—1904/5, 1906/7—1909/10 I. 1910/11 I.
1924. *h* Bruck Hermina 1895/96—1896/97 D. E. I.  
Bruck Miksa 1878/79—1880/81 és 1888/89—1893/94 B. I.  
Bruckner Valéra 1920/21—1923/24.  
Bruni Antal 1918/19—1919/20 I.  
Brumer Ferencz 1906/7 I.  
Brunoro Gilbert 1900/901.  
Brüll Aladár 1908/9.
- 1912 *i* 1908 *h* Bründl Ödön 1903/4 II.—1907/8, 1911/12.  
Bründl Ödön 1874/75—1877/78.  
Bubics József 1897/98 II.  
Buccarich Manó 1872/73—1873/74.  
Budai Sándor 1906/7, I, 1909/10 - 1911/12, 1913/14 I.
- e* 1899. Buday Lajos 1894/95—1897/98.  
Bugarszky Timót 1874/75—1879/80.
- e* 1900. Bugát Imre 1894/95—1897/98.  
Bukovics Gyula 1872/73 II.  
Bukovszky Andrea 1920/21—1926/27.  
Buja György 1887/88 I.  
Bumbacsilla (Zobl) Irma 1880/81—1884/85.
1905. *j* Buncsek Rezső.
1911. *h* Bundschuk Ottó 1907/8—1910/11.  
Burány Béla 1872/73.
1923. *h* Burány Nándor 1912/13, 1913/14, 1922/23—1924/25 és 1925/26—  
1926/27 Misk. telep.  
Burger József 1889/90 II.—1890/91, 1893/94—1895/96.  
Burger Lajos 1884/85 - 1890/91 B. I.  
Burghardt József 1898/99 II.—1900/901, 1911/12 I.  
Burghardt Rezső 1913/14, 1915/16 II.—1918/19.
1913. *g* Burgolics István 1907/8—1911/12.
1921. *h* Burián Irén 1917/18—1922/23.

1918. g Burján H. Katalin 1914/15—1917/18.  
 1900. d Busitia János 1894/95—1897/98.  
 1910. h Buszek Jenő 1906/7—1910/11.  
 Buth Jenő 1913/14.  
 Buth József 1903/4—1906/7.  
 1924. h Buzás Margit 1920/21—1924/25.  
 1918. g Buzogány Dénes 1913/14 - 1915/16 l., 1917/18.  
 Buzzy Mária 1878/79 l.  
 Bükkerti Mariska 1907/8—1911/12.  
 1921. h Büky Béla 1917/18—1925/26.  
 1892. a Bülch Károly 1891/92.  
 Bzduch János 1896/97 ll.  
 Ceznich Santéne 1917/18.  
 Chabada Béla 1896/97—1897/98.  
 Chiovani Gyula 1904/905 l.  
 Chiovini Ferencz 1918/19—1923/24.  
 Cholnoky Mária 1917/18—1919/20 l.  
 Choma József 1923/24—1926/27.  
 1919. g Ciotti Gema 1915/16—1918/19.  
 1905. g Ciucha Mária 1900/901—1904/905.  
 1922. h Coury Károly 1918/19—1922—/23 l.  
 Cruy Chanel László gróf 1922/23 - 1925/26 l.  
 1920. h Constantini Elma 1916/17—1919/20.  
 Copony Margit 1916/17 l.  
 1914. g Collas Krisztina bárónő 1910/11—1913/14.  
 Csanády Vilma 1907/908 l.  
 Csapek Károly 1923/24, 1925/26 l., 1926/27 l.  
 Csapkovics Mihály 1903/904 l.  
 Csapó Altandra 1907/8, 1908/9 D. E. I. 1913/14 ll., 1915/16—  
 1918/19.  
 Csapó Anna 1906/7 - 1907/8 D. E. l.  
 Csapó Gyula 1871/72—1873/74.  
 Csapó Márton 1905/6—1910/11.  
 Csató Julia 1909/10.  
 Csákv László 1907/8—1908/9, 1910/11—1911/12.  
 Csáky Pál 1909/10 l.  
 1908. g Császár Bertalan 1904/5—1907/8.  
 Császár István 1885/86 ll.  
 Csebray Imre 1878/79.  
 Cseh Erzsébet 1922/23—1923/24 l.  
 Cseh Lajos 1907/908—1910/11.  
 1890. b Cselly József 1886/87—1889/90.  
 1911. g Csemez Jolán 1906/7—1910/11.  
 Csengeri Ibolya 1921/22—1926/27.  
 1906. g Cseplák Vilma 1902/3 - 1905/6.  
 Csepy Sándor 1912/13 - 1914/15 l.  
 Cser Károly 1905/6 ll.—1912/13.  
 Cser Margit 1918/19—1921/22.  
 Cserepes István 1926/27.  
 1924. h Cseresnyés Andrea 1920/21 ll.—1924/25.  
 Cserépy Károly 1876/77 l.

- Csergő Lajos 1894/95 – 1897/98.  
 Csermes Ferenc 1905/6, 1907/8.  
 Cserna József 1919/20 – 1923/24.  
 Cserna Károly 1884/85 – 1888/89  
 Cserna Rezső 1898/99.  
 Csernó Géza 1884/85.  
 Csernovics Agenor 1873/74.  
 Csernovics Diodor 1873/74.  
 1901. c Csesznák V. Irma 1897/98 – 1900/901, 1903/4 I., és 1901/2 – 1907/8  
 D. E. I.  
 Cservenák Gusztáv 1878/79 I.  
 1921. g Csete Balázs 1912/13 – 1914/15 I., 1920/21.  
 Cséby Pogány Gyula 1907/8.  
 Cséfay Flórián 1875/76 – 1877/78.  
 Csék László 1918/19.  
 Cséka Károly 1871/72.  
 1916. h Csépay Margit 1912/13 – 1916/17 I.  
 Csik Jolán 1910/11, 1912/13, 1913/14, 1915/16.  
 Csiki Endre 1913/14.  
 Csikász László 1925/26 – 1926/27.  
 1919. g Csikor Irén 1915/16 – 1918/19.  
 Csikos Antónia 1908/9 – 1909/10 és 1913/14 II., 1904/5 II. – 1908/9  
 D. E. I.  
 Csiky István 1892/93 – 1895/96.  
 e 1896. Csillag József 1917/18 – 1919/20 és 1921/22 – 1923/24 Kec. telep.  
 1922 g Csincsák Elemér 1916/17 – 1919/20 és 1920/21 II.  
 c 1902. Csink Ilona 1898/99 – 1901/2.  
 Csipek Terézia 1905/6 II.  
 Csipkés Zoltán 1898/99 – 1902/3 S. I.  
 Csiszár Gyula 1922/23 – 1925/26.  
 Csiszár Miklós 1905/6 és 1906/7.  
 Csizik Gyula 1875/76 – 1878/79.  
 Csizmazia Kálmán 1923/24 – 1925/26 Kecskeméti telep.  
 1919. g Csobánczy Margit 1913/14 – 1915/16, 1917/18, 1918/19.  
 Csoboth Ferencz 1924/25 Kec. telep és 1926/27.  
 Csók István 1882/83 – 1884/85.  
 Csóka István 1922/23 – 1926/27.  
 1894 d 1889 a Cholnoky Károly 1884/85 – 1887/88.  
 Csoma Ilona 1903/4 – 1907/8 D. E. I.  
 Csont Ferencz 1910/11.  
 Csorba Tibor 1926/27.  
 Csordák Lajos 1883/84.  
 Csordás József 1886/87.  
 1919. h Csömöry István 1912/13 – 1913/14, 1917/18.  
 Csörgéy Z. Achmed 1887/888.  
 1915. g Csucsay János 1909/10 – 1911/12 I., 1912/13, 1913/14.  
 Csuk Jenő 1906/7 – 1910/11 I.  
 1900. c Csukay Lujza 1896/97 I., 1897/98 – 1899/900.  
 Csuka Ilona 1912/13 – 1914/15 I., 1915/16 – 1916/17 I.  
 1903. j Csurik János.  
 Csuszner Margit 1922/23.

1908. h	Csürös Béla 1904/5—1907/8
	Czagány Béla 1913/14.
1926. h	Csapek Brunó 1894/95—1898/99.
	Czeglédy Miklós 1922/23—1925/26.
	Czeiszberger Janka 1915/16—1919/20 l.
	Czeller Mihály 1882/83 l.
1911. g	Czencz János 1907/8—1911/12.
	Czene Béla 1917/18 l.
	Czene János 1923/24.
1909. h	Czékus Kálmán 1905/6—1908/9.
	Cziffery József 1926/27.
	Czigány Dezső 1906/7 l.
	Czikó Alfonz 1917/18—1919/20.
	Czillich Anna 1917/18—1919/20, 1921/22—1922/23 l.
	Czinóber Miklós 1919/20—1924/25.
1918. g	Czira Károly 1908/9—1911/12.
	Czirák Józsefné grófnő 1926/27.
1895. d	Czóbel Gyula 1891/92—1894/95.
	Czobel Margit 1915/16 ll.
	Czobel Marian 1915/16 ll.
	Czölder Dezső 1896/97 ll.
	Czövek István 1910/11—1911/12, 1912/13 ll.
1918. g	Czövek Margit 1913/14—1917/18.
	Czukur Erzsébet 1925/26—1926/27.
	Czverdely Ilona 1921/22.
	Dadányiné Cs. E. 1924/25—1925/26 l.
	Daffinger Ilona 1909/10—1910/11.
1917. g	Daffinger Johanna 1908/9—1916/17 és 1904/5 II.—1908/9 D. E. l.
1926. h	Dala J. István 1921/22—1924/25.
	Dalmai Elemérné 1919/20 ll.—1922/23 I.
1913. g	Dalmát Margit Piroska 1909/10—1913/14.
	Damjanovics Voislav 1913/14, 1916/17 l.
	Damkó József 1892/93—1896/97.
1923. h	Dancsházy Piroska 1919/20 ll.—1923/24.
e 1895.	Dancsics Ákos 1880/81—1886/87,
	Dankó Ödön 1907/8 l.
1913. g	Dapsy Klementina 1907/8—1913/14,
	Darvas László 1924/25—1926/27 l.
1913. h	Darvassy István 1908/9—1911/12.
	Daubner Pál 1910/11.
1915. g	Dánér Erzsébet 1910/11—1913/14.
	Dávid Endre 1904/5—1905/6 l., 1908/9 l.
	Dávid Miksa 1893/94—1896/97.
	Deák Ferenc 1915/16 l.
1899. d	Deák Géza 1888/89 I, 1896/97—1898/99.
1901. d	Deák Géza
d 1903.	Deák István 1898/99—1901/902.
1927. h	Deák János 1923/24—1926/27.
1894. d	Deák Miklós 1890/91—1893/94.
	Deánovics Milivój 1903/4—1905/6 l.
1915. h	Decsy Etel 1910/11—1914/15.

- Deli Antal 1911/12 II.—1914/15 I., 1918/19 II.—1921/22.  
 Demeter Róbert 1893/94—1897/98.  
 Demény Kornélia 1916/17 - 1917/18 I.  
 Demény Ottó 1916/17 I.  
 1886. a Demjánovics Tivadar 1880/81—1882/83, 1885/86.  
 Demjén István 1925/26—1926/27.  
 1919. h Demjén József 1914/15, 1917/18 - 1918/19.  
 Demjén László 1882/83—1885/86.  
 1897. d Demjén Zoltán 1879/80 II.—1882/83, 1885/86 II.  
 Demkó Klára 1916/17 II.—1919/20 I.  
 Deréky Anna 1888/89—1889/90.  
 Deréky Gyula 1873/74 II.  
 1923. h Deschner Péter 1917/18, 1920/21—1922/23.  
 Detre Loránd 1920/21 II.—1923/24 I.  
 Deutsch István 1926/27.  
 1919. g Deutsch Margit 1908/9, 1914/15 - 1918/19.  
 Deutsch Sándor 1923/24.  
 Deutsch Tibor 1918/19,  
 1918. g Devich Gizella 1913/14—1917/18.  
 1918. h Devich Sándor 1912/13—1914/15 I., 1917/18, 1918/19 II.  
 Dezső Alajos 1908/9.  
 1924. h Dex Ferencz 1920/21—1923/24.  
 Décsey István 1875/876.  
 1925. g Décsi Ilona 1921/22—1924/25.  
 Dekány Árpád 1881/82—1884/85.  
 Dévay Andor 1902/3—1904/5.  
 Dicsőfi Jolán 1920/21—1925/26.  
 Diener Dezső 1908/9 - 1909/10 I.  
 1911. h Diénes János 1905/6—1907/8.  
 e 1899. Diénes Károly 1895/96—1898/99.  
 1913. h Diénes László 1909/10—1912/13.  
 1917. g Diénes Teréz 1914/15—1916/17.  
 Dietz Vilma 1912/13 II.—1913/14.  
 Dimitsch Georgievics Iván dr. 1905/6.  
 Dióssy Antal 1917/18.  
 Dittrich Zoltán 1906/7.  
 e 1899. Diviaczky Rezső 1895/96 - 1898/99.  
 1913. g Dobiás Irén 1909/10—1912/13.  
 Dobóczky Gizella 1925/26—1926/27.  
 1920. h Dobokay Margit 1916/17 - 1919/20.  
 1898. f Dobossy Elek.  
 1908. g Dobránszky Mária 1904/5—1907/8.  
 Dobrovics Péter 1909/10 - 1911/12.  
 1926. h Dobroszláv Lajos 1922/23—1925/26.  
 Doby Ida 1917/18.  
 1896. c Doby Irma 1892/93 - 1895/96 és 1892/93. I. D. E. I.  
 1896. d Doby Samu 1892/93 - 1895/96.  
 Dodek Jenő 1911/12—1914/15 I.  
 1920. h Dohányos Tivadar 1913/14—1914/15 I., 1915/16 I., 1916/17 I.,  
 1917/18—1918/19.  
 1902. f Dolevierényi Ferencz.

1907. *h*  
 1923. *g*  
 1901. *d*  
 1919. *g*  
 1913. *h*  
 1914. *g*  
 1893 *b 18-2 a*  
 1905. *h*  
 1918. *g*  
 1920. *g*  
 1907 *g*  
 1922 *i 1921 g*  
 1917. *g*  
 1924. *h*
- Domanovszky Endre 1926/27,  
 Domanovics József 1911/12 ll.—1913/14, 1915/16.  
 Domby Lajos 1902/3—1906/7,  
 Domonkos Mária (Tinglyné) 1919/20—1923/24.  
 Domonkosné Greisler E. 1922/23—1925/26.  
 Domsa Flávius 1897/98—1900/901.  
 Donáth Gizella 1920/21 ll., 1921/22 l.  
 Donáth György 1905/6 ll., 1906/7 l.  
 Donghó Gyárfás Geyra 1908/9—1910/11, 1917/18 l., 1918/19.  
 Donner Géza 1912/13.  
 Dorninger Anna 1893/94—1894/95 és 1894/95 ll. D. E. I.  
 Dorner Klarisz 1913/14. 1915/16—1918/19.  
 Dorogi Imre 1908/9—1912/13.  
 Doucha László 1907/8 l.  
 Döbröczöni Kálmán 1921/22—1926/27.  
 Döményi László 1910/11—1913/14.  
 Dömök Teréz 1909/10—1913/14.  
 Dömötör Gábor 1885/86 l.  
 Dömötör Gizella 1913/14 l.  
 Dömötör László 1871/72—1874/75.  
 Dömötör Margit 1912/13.  
 Dörre Clotild 1909/10—1913/14.  
 Dörre Ida 1905/6—1912/13.  
 Dörre Irén 1904/5 ll.  
 Dörre Sándor 1911/12 ll.  
 Id. Dörre Tivadar 1891/92—1892/93.  
 ifj. Dörre Tivadar 1901/2—1904/5.  
 Dragovics József 1911/12—1913/14, 1917/18.  
 Draskóczy Aglája 1916/17—1919/20.  
 Draskovics Ágost 1910/11—1911/12 l.  
 Drechsler Károly 1920/21—1921/22.  
 Drescher Eugénia 1893/94—1896/97 és 1893/94 ll.—1896/97 D. E. I.  
 Drevey Erzsébet 1903/4—1907/8.  
 Druga Mária Albina 1917/18—1921/22.  
 Drumér László 1899/900.  
 Ducsay Béla 1913/14—1916/17.  
 Dudits Andor 1891/92—1896/97 B. I.  
 Dudinszky Rudolf 1924/25—1926/27.  
 Dudosits Jenő 1920/21—1926/27 l.  
 Dukay Lajos 1909/10—1911/12 l.  
 Dull Margit 1921/22 l.  
 Dullien Edit 1918/19—1923/24 l., 1924/25 l., 1925/26 l.  
 Duma Sándor 1906/7 l.  
 Dunsich Etel 1918/19, 1920/21 l.  
 Dusárdy Klára 1926/27.  
 Dusek Ede 1889/90.  
 Dümmerth Dezső 1909/10—1912/13.  
 Dvihally Albin 1876/77.  
 Dvorcsák Ferenc 1879/80—1884/85.  
 Echert János 1882/83.  
 Echert János 1911/12 ll., 1912/13.

1924 i 1923 g	Echhardt Ilona 1908/9 és 1918/19 II.
1925. h	Ecsedi Lajos 1918/19—1923/24.
1892. b	Ecsödi Ákos 1921/22—1926/27.
	Edvi Illés Aladár 1888/89—1892/93.
	Edvi Illés Aladárné 1909/10.
1919. h	Edvi Illés Anna 1915/16—1918/19, 1919/20 I., 1920/21.
1911. h	Edvi Illés Jenő 1906/7 I.—1910/11, 1912/13 II.
	Edvi Illés Ödön 1899/900—1900/901 I., 1901/902.
	Edvi Illés Pál 1926/27.
	Edvard Ilona 1902/3—1903/4.
1917. g	Egán Zsófia 1913/14—1916/17.
	Egerváry Ágost 1872/73—1873/74 és 1883/84—1885/86.
c 1901.	Egri (Englender Fanni) 1897/98—1900/901.
	Egri Ferenc 1918/19—1920/21 I.
	Egri József 1906/7 II., 1907/8
	Egry Kornél 1921/22,
1911. h	Egyed Erna 1907/8—1910/11, 1912/13 I.
	Egyedi Ilona 1917/18.
	Egyedy Margit 1905/6 II.,
1919. h	Egyházi Erzsébet 1904/5—1905/6 és 1906/7—1908/9 D. E. I.
	Ehleiter Magda 1915/16—1918/19.
	Ehrenstein György 1921/22—1923/24.
	Ehrenstein Zsigmond 1888/89—1889/90.
1927. g	Eichhorn Katalin 1923/24—1926/27.
	Eisenhut Ferenc 1875/76—1876/77. I.
	Eisenkrant Arnold 1880/81.
1897. c	Eisert Margit 1893/94—1897/98.
1923. h	Eisenstock Imre 1919/20—1924/25.
	Eiszler Zsigmond 1873/74.
	Elbl Lajos 1875/76—1876/77 I.
	Elefánt Jenő 1918/19 I.
e 1897.	Elekes Sándor.
	Elischer Hilda 1907/8—1910/11, 1912/13—1913/14.
	Elischer Lajos 1875/76,
	Ellinger Emil 1889/90—1891/92.
1892. a	Eleőd Judit 1888/89—1892/93 és 1892/93 D. E. I.
1892. a	Eleőd Karola 1888/89—1892/93 és 1892/93 D. E. I.
	Előd Margit 1904/905.
	Elszászné Gondos Emma 1912/13 I.
1923. h	Emánuel Béla 1919/20—1926/27.
	Ember János 1907/8.
	Emericzy Andor 1902/3—1905/6 L. I.
1921. h	Emőd Aurél 1918/19—1925/26.
e 1903.	Emresz Róbert 1899/900—1902/903.
	Endresz Erzsébet 1916/17—1922/23 I.
	Engel Jolán 1901/902—1902/3 I., 1903/4 I., 1904/5—1905/6.
	Engel Pál 1912/13.
	Engelmann János 1911/12 II.
	Engelmann Margit 1915/16—1918/19.
	Enyedi Luci 1918/19 II.
	Eördögh Lajos 1910/11 I.



- Özv. Eötvös Györgyné 1885/86—1886/87.  
 Eperjesi Imre 1898/99—1899/900.  
 Epstein Győző 1899/900 I.  
 Erbits Jenő 1917/18.  
 Erbstein Erős Andor 1908/9—1912/13 I.  
 Erdey Dezső 1920/21 - 1924/25, 1926/27.  
 Erdélyi Aranka 1916/17 II., 1917/18, 1918/19 I.  
**1916. g** Erdélyi Béla 1911/12 - 1914/15.  
 Erdélyi Ferenc 1920/21 II.—1922/23,  
 Erdélyi Mihály 1921/22—1922/23 Kecskeméti telep.  
 Erdélyi Sándor 1915/16. I.  
 Erdélyszky Jolán 1922/23—1926/27 I.  
 Erdős János 1925/26—1926/27 Kecskeméti telep.  
**1919. h** Erdős Lajos 1915/16—1918/19.  
 Erdős László 1921/22.  
**1894. d** Erdőssy Béla 1889/90—1894/95.  
 Erlich Vilma 1915/16—1919/20.  
 Eröss László 1919/20—1924/25 I.  
 Ertl Gusztáv 1913/14.  
 Ertl Livia 1917/18 II., 1918/19.  
**1916. g** Esty Magda 1911/12 - 1915/16.  
 Etter Gyula 1885/86 I.  
 Éber Anna 1925/26 - 1926/27.  
**e 1900.** Éber Sándor 1897/98—1899/900.  
**1921. g** Éber Vilma 1920/21—1922/23,  
**1919. g** Ébenspanger Ilona 1914/15—1918/19.  
 Écsy Ferenc 1878/79.  
**1916 g** Édelmann Alice 1912/13—1915/16.  
 Éder Gyula 1901/2—1904/5 B. I.  
 Ékes Lajos 1917/ 8.  
 Éles István 1926/27.  
**1922. g** Érczhegyi Irén 1917/18 - 1923/24 I. és 1925/26 Kecskeméti telep.  
 Fabinyi Emma 1912/13—1913/14.  
**1921. h** Fabró József 1917/18, 1918/19 II.—1925/26.  
 Fajth István 1879/80 - 1883/84.  
 Fakits Ernő 1911/12, 1902/3—1907/8 S. I.  
**1918. h** Faludi Blanka 1914/15—1917/18.  
 Falus Elek 1903/4.  
**1912. h** Famkovics Tibor 1907/8—1911/12.  
 Fanta István 1904/5, 1906/7 I.  
 Faragó Arpád 1905/6—1907/8 I.  
 Faragó József 1924/25.  
 Faragó Lajos 1878/79 II.—1880/81.  
**e 1898.** Faragó Ödön 1897/98.  
 Farkas András 1923/24—1926/27.  
 Farkas Imre 1885/86—1887/88.  
 Farkas István 1873/74.  
**1893. b** Farkas János 1892/93.  
**1922. h** Farkas Klára 1918/ 9—1921/22.  
 Farkas Loránt 1925/26 Kecskeméti telep.  
 Farkas Lőrincz 1923/24—1924/25 Kecskeméti telep.

- Farkas Miklós 1896/97, 1898/99—1902/3 S. I.  
 Farkas Rózsi 1900/11—1911/12,  
 Farkas Zefin 1891/92—1893/94 és 1889/90—1893/94 D. E. I.  
 Farkas Zoltán dr. 1920/21—1925/26.  
 Farkasdy Zoltán 1911/12—1914/15, 1918/19 II.  
 Farkasfalvi (Findnya) Imre 1896/97—1900/1. 906/7 I.  
 Fata Ferencz 1909/10—1912/13.  
 Fazekas Berta 1920/21.  
 Fazekas Lajos 1925/26.  
 Fazekas Mariska 1873/74 II.—1875/76.  
 Fayl Frigyes 1907/8—1911/12 I., 1913/14.  
 Fayl Irén 1902/3—1903/4 I.  
 Fändrich Mária 1899/90—1903/4 és 1904/5 II., D. É. I.  
 Färber Adolf 1881/82—1882/83.  
 Fáber József 1911/12—1913/14, 1920/21 II.  
 Fábrián Gyula 1905/6—1907/8.  
 Fábrián István 1922/23.  
 Fábri Rezső 1914/15—1917/18.  
 Fábry Vilma 1906/7—1909/10.  
 Fábry Kornél 1888/89.  
 Fábry Mihály 1884/85—1885/86.  
 Fáy Aladár 1916/17—1919/20 és 1920/21 II.  
 Fáy Loránd 1926/27.  
 Fáy Sándor 1896/97.  
 Fáy Zoltán 1872/73.  
 Fegyveres Géza 1873/74 II.  
 Fehér Imre 1919/20 I.  
 Fehér József 1924/25—1926/27.  
 Fehér József 1925/26—1926/27.  
 Fehér Katalin 1916/17—1919/20 I.  
 Fehéregyházy László 1924/25 I.  
 Fehérvári Mária 1925/26—1926/27.  
 Fehérváry Etel 1893/94—1896/97.  
 Fehérváry Lajos 1921/22.  
 Feigenbaum Ignác 1872/73.  
 Feigl Amália 1914/15—1917/18.  
 Fejes Tivadar 1903/4—1908/9.  
 Fejér Kálmán 1909/10.  
 Fejér Lajos 1910/11—1912/13, 1917/18—1918/19.  
 Fejér Sándor 1903/4 és 1905/6—1908/9 B. I.  
 Fejérvári Erzsébet 1903/4 II., 1904/5, 1905/6 I.  
 Fejérváry Géza 1914/15,  
 Fekete Andor 1922/23 I.  
 Fekete Béla 1910/11, 1912/13, 1913/14 I.  
 Fekete Géza 1926/27.  
 Fekete József 1923/24—1926/27.  
 Fekete József 1913/14.  
 Fekete Károly 1924/25—1926/27.  
 Fekete Lajos 1909/10 I.  
 Fekete Zoltán 1909/10—1911/12, 1912/13 II., 1913/14 II.  
 Feld Lajos 1925/26—1926/27.  
 Feleky György 1912/13—1913/14.

1889. b Fellegi Lajos 1885/86—1888/89.  
Felsmann Alfréd 1890/91.  
Felsmann Mariska 1893/94.
1919. g Fendt Ottilia 1914/15—1918/19.  
Fenyő Ármin 1923/24 - 1926/27
1905. h Fenyves Fischmann Adolf 1900/901—1903/4.  
Fenyves Sándor 1926/27.
1914. g Ferdel Lajos 1918/19 II., 1919/20 I.  
Ferencz Kornélia 1909/10—1913/14, 1914/15 II.  
Ferencz Lajos 1920/21 - 1924/25.
- 1910 g Ferenczi József 1897/98 B. I.  
Ferentzi Magda 1904/5—1909/10.  
Ferentzy Márta 1902/3 II. - 1904/5.  
Ferenczy Imre 1921/22—1924/25.  
Ferenczy László 1923/24 - 1926/27,  
Ferenczy Valér 1911/12 II.  
Fettló Teréz 1913/14 II., 1914/15 I.  
Feuttmann Vilmos 1900/901—1901/902.  
Feyer Janka 1914/15 I.  
Feyt Vilmos 1925/26—1926/27.
1904. h Félegyházy Gyula 1900/901—1903/904.  
Félegyházy László 1924/25 - 1926/27.  
Fényes Adolf 1884/85—1886/87 és 1894/95—1897/98 B. I.  
Fischer Erika 1921/22.  
Filakovác Vladimir 1911/12—1913/14, 1915/16.  
Filipiny Samu 1901/2.  
Filus Mihály 1923/24—1924/25, 1926/27.
1919. g Finger Róza 1892/93 és 1892/93 I. D. É. I,  
Firbás Margit 1914/15—1918/19.  
Firtos Jolán 1914/15—1916/17.
- 1925 i 1920 g Fischer Albert 1904/5—1905/6.  
Fischer Anna 1916/17 - 1920/21.
1908. h Fischer Bódog 1884/85—1885/86.  
Fischer Ferencz 1904/5—1907/8.
1886. a Fischer József 1881/82—1885/86.  
Fischer Margit 1907/8—1908/9 I.  
Fischer Ödön Edvin 1905/6, 1907/8—1908/9.  
Fischerné Schwartz Lilly I. ugyanott is 1926/27.  
Fleischer Lajos 1923/24.
1897. d Fleischer Mihály 1892/93—1895/96.  
Fleischer Rezső 1883/84.  
Fleischer Vilma 1911/12—1912/13.  
Fleischl Karola 1918/19,  
Fleischmann Ella I. Gottlieb Leóné özv. a.  
Flesch József 1872/73.  
Flesch Miksa 1885/86 I.  
Fliegl Kálmán 1898/99—1901/02,  
Fliesz Rezső 1873/74, 1877/78 I.
1886. a Floris Áron 1879/80—1880/81, 1885/86.  
Flóris Gyula 1880/81.  
Flott Gabriella 1905/6 II.

1913. g Flössel Margit 1908/9—1912/13.  
 Fluck Béla 1918/19 II.  
 Dr. Fodor Árminné 1895/96—1896/97 és 1895/96—1896/97 D. E. I.  
 Fodor Géza 1911/12—1912/13 I., 1913/14 I.  
 Fodor Ilona lásd Litsek Jenőnét.  
 Fodor Irén 1918/19.  
 Fodor Mária 1926/27.  
 Fodor Róza 1912/13—1913/14.  
 Fodor Róza 1893/94—1896/97 és 1892/93 I., 1893/94—1897/98 D. E. I.
1921. g Fogassy János 1918/19—1923/24.  
 1917 i 1916 g Fogassi Ödön 1911/12—1913/14, 1915/16 II., 1916/17.  
 Folyovics Tibor 1908/9 II.  
 Forberger Andor 1896/97—1899/900, 1902/03 I.  
 Forberger Magdolna 1899/900.  
 Forián Gergely 1879/80—1881/82.
1920. g Foris József 1917/18—1920/21.  
 Főglein István 1924/25—1926/27.  
 Földi István 1921/22—1924/25.  
 Fölföldy Mihály 1925/26—1926/27.  
 Förstner Dénes 1921/22—1924/25.
1901. d Förstner Tivadar 1897/98—1900/901.  
 1899. c Özv. Fränkel Ferencné 1896/97—1898/99 és 1895/96 II., D. E. I.
1920. h Frank Frigyes 1908/9—1910/11.  
 Frank György 1911/12—1913/14, 1914/15 II., 1919/20 II.  
 Frankovszky Gizella 1897/98—1899/900,  
 Fränkel Ilka 1908/09 II., D. E. I.  
 Freundné Vajda René 1913/14 és 1906/7, 1908/9 D. E. I.  
 Freier Faragó Mór 1907/8.  
 Freund Jenő 1896/97—1897/98.  
 Frey Gabriella 1925/26—1926/27.  
 Friecke Hilda 1904/5 II.—1905/6 D. E. I.  
 Fried Tivadar 1922/23.
1917. g Friedery Ilona 1913/14—1916/17.  
 Friedlieber Ella 1905/6—1908/9.  
 Friedlinger Jenő 1907/8—1911/12.  
 Friedmann Ármin 1873/74—1875/76.  
 Friedmann Bella 1892/93 és 1892/93 D. E. I.  
 Friedmann István 1925/26, Kecskeméti-telep.  
 Friedmann Jenő 1926/27.  
 Friedmann József 1905/6 I., 1906/7.  
 Friedmann Lajos 1926/27.  
 Friedmann Margit 1908/9—1909/10.  
 Friedrich Mária 1904/5—1908/9 I.
1927. h Fries Erzsébet 1923/24—1926/27.  
 Frin Jenő 1905/6 I.
1921. h Friml Géza 1917/18—1925/26.  
 1918. g Frimmel Gyula 1913/14, 1917/18, 1918/19 II.  
 Frimm Jakab 1874/75.  
 Frischauf Ferenc 1897/98.  
 Fröchlichné Kovács Magda 1922/23.  
 Fuchs Hajnal 1924/25—1926/27.

1903. g	Fuchs Margit 1899/900, 1906/7 és 1907/8 D. E. I. Fuchs Ottó 1901/2. 1903/4. Fuchs Pál 1924/25—1926/27. Fuhrmann Mária 1920/21—1922/23 l. Fuhrmann Mátyás 1924/25—1926/27.
1901. d	Funk Gusztáv 1896/97—1899/900.
1921. g	Fuszgänger Teréz 1917/18 - 1921/22 l. Führer Ilona 1918/19—1920/21, 1922/23—1923/24. Führer Richard 1892/93—1895/96.
1915. g	Füleki Iréna 1911/12—1914/15.
1917. g	Eüleky Margit 1912/13—1916/17,
1916. h	Fülep Sándor 1908/9 II., 1909/10, 1913/14 II.—1915/16. Füller Irén 1913/14. Fülöp Ferenc 1874/75—1875/76. Fülöp Gézáne 1904/5.
1906. h	Fülöp Jenő 1902/3—1907/8, 1909/10 l. Fülöp Jenő 1918/19. Fülöp László 1912/13—1913/14. Füredy Elza 1923/24. Fürtös Béla 1910/11. Füsti Molnár Katalin 1913/14.
1916. g	Füstös Ida 1912/13—1915/16. Füstös Zoltán 1926/27. Füzesséry Magdolna 1913/14 II., 1916/17 II., 1917/18.
1920. g	Füzessy Árpád 1918/19, 1919/20 II. Füzessy Katalin 1918/19.
1926. g	Gaál Dezső 1922/23—1925/26.
1911. h	Gaál Ferenc 1907/8—1911/12 l.
1918. h	Gaál Ferenc 1911/12—1913/14, 1917/18.
1887. b	Gaál József 1879/80—1883/84. Gaál Margit 1916/17—1917/18. Gaál Sándor 1886/87.
1921. h	Gaál Sándor 1918/19—1922/23.
1915. g	Gaár Vilmos 1911/12—1914/15.
1911. h	Gabara Vince 1872/73 l., 1875/76, 1890/91—1891/92. Gabor László 1907/8—1910/11. Gachel József 1909/10—1913/14. Gadányi Jenő 1920/21—1922/23. Gaiduschek Erzsébet 1899/900 D. E. I. Gajdátsy Ferenc 1908/9, 1909/10 l. Galambos András 1904/5—1907/8, 1911/12 l. Galandti Miklós 1914/15, 1915/16. Galgóczy Gizella 1922/23.
1920. h	Galla Endre 1916/17—1922/23 l. Gallé Tibor 1914/15 l., 1925/26—1926/27 Gally Sándor 1913/14, 1914/15. Ganovszky Ilona 1890/91. Garai Elvira 1913/14, 1916/17 II. Garai Károlyné 1905/6, 1906/7. Garay Ákos 1882/83, Garam Sándor 1910/11—1913/14.

1896. *d* Garzó Bertold 1904/5 II.—1907/8 és 1908/9 II.  
 Gasparetz Elemér 1897/98 II.—1899/900 I,  
 Gasparik János 1892/93—1895/96.  
 ifj. Gaul Károly 1906/7.  
 Gauss László 1922/23—1925/26.
1915. *h* Gábor Jenő 1911/12 1914/15.  
 1916. *g* Gábor H. Krisztina 1911/12—1915/16.  
 Gábor Lajos 1909/10 – 1912/13.  
 Gábor Mátyás 1918/19.
1911. *h* Gál Imre 1906/7—1911/12.  
 ifj. Gál István 1898/99 - 1899/900.
- e* 1896. Gál János  
 Gál János 1921/22—1926/27.
1896. *d* Gál József 1892/93—1895/96.  
 1924. *h* Gálffy Róza 1920/21 II.—1924/25, 1926/27 I.  
 Gálóczy Dezső 1877/78 I.  
 Gálóczy Piroska 1911/12—1913/14.  
 Gárdi Gyula 1913/14, 1914/15 I.
1913. *h* Gárdos Miklós 1922/23 – 1923/24.  
 Gáspár Dezső 1909/10 - 1912/13.  
 Gáspár Magda 1922/23—1924/25.  
 Gáspárdy Armandné 1920/21 – 1925/26.  
 Gärtner Elek 1913—14, 1915/16.
1905. *h* Gebauer Ernő 1901/2 – 1905/6, 1908/9, 1909/10.  
 Gebauer Gizella 1891/92—1894/95 és 1892/93 I. D. E. I.  
 Gecse Árpád 1919/20 II.—1923/24.  
 Gedő Albert 1923/24, 1926/27 Kecskeméti telep.  
 Gehl Zoltán 1905/6 II.—1907/8 I.  
 j. Geiger Miklós 1911/12—1914/15 I., 1915/16.  
 Geiraiger Mór 1905/6—1906/7.  
 Geissler Vilma 1925/26—1926/27. Kecskeméti telep.  
 Gellén Katalin 1915/16—1919/20, 1921/22.  
 Gemziczky Irma 1894/95 I.—1895/96.  
 Geönczy Ilona 1908/9, 1909/10 I., és 1905/6 – 1908/9 D. E. I.  
 Geönczy Margit 1905/6 – 1906/7.  
 Gerber Erzsébet 1922/23.  
 Gerber Magda 1920/21—1924/25.
- c* 1900. Gerdenich Cludine 1895/96—1899/900.  
 Gerenday Béla 1878/79—1879/80.  
 Gergely Imre 1900/901—1902/903 B. I.
1906. *g* Gergely János 1902/3—1905/6.  
 Gergely Zsombor 1919/20 I.
1894. *c* Gerhardt Alajosné 1891/92 - 1894/95 és 1890/91—1892/93 I.,  
 1894/95, 1895/96 D. E. I
1914. *h* Germány Elemér 1910/11—1913/14.  
 1921. *h* Gerő Gusztáv 1912/13—1914/15 I., 1920/21 II.  
 Gerster Károly 1911/12 II.  
 Gerstl Magda 1924/25.  
 Gertler Tibor 1922/23—1925/26.  
 Gertner Henrik 1904/5—1907/8,  
 Gébert József 1924/25 I., 1925/26.

1900. c  
 Géczy Aranka 1896/97 – 1899/900.  
 Géczy István 1876/77 l.  
 Géhnardt Dániel 1917/18—1918/19.  
 Ghiery Emma 1897/98 ll., 1898/99, 1902/3 ll.—1905/6, 1906/7 ll.,  
 1907/8 D. E. I.  
 Gidró Ferenc 1909/10.  
 Gerglne Rausch Vilma 1906/7 ll.—1908/9 D. E. I.
- c 1895.  
 Giffing Ida 1891/92—1896/97 és 1890/91—1892/93, 1895/96 — 1897/98  
 l. D. E. I.  
 Gillemot Ödön 1886/87—1893/94.  
 Gillming Olga 1896/97 és 1895/96 D. É. I.  
 Gimzer Etel 1908/9 és 1898/99 ll., 1899/900 ll.—1902/3, 1905/6 —  
 1908/9 D. E. I.  
 Gindert Péter 1907/8 Strobl i. 1908/9—1910/11 l.  
 Gindrich Hugó 1890/91.  
 Girglne Rausch Vilma 1908/9—1909/10.
1919. g  
 Giró Anna 1914/15 l., 1915/16—1923/24 l., 1924/25, 1925/26 l.,  
 1926/27.  
 Glanz Jakab 1905/6 ll., 1906/7 l.  
 Glatler Ármin 1882/83, 1883/84.  
 Glatler Etel 1910/11, 1911/12 l.  
 Glatler Gyula 1901/2—1904/5 l., és 1907/8—1910/11 l., B. I.  
 Glatz Henrik 1921/22—1922/23.  
 Glatz Oszkár 1894/95.
1918. g  
 Gloch Jolán Hedvig 1914/15—1917/18.  
 Glósz Géza 1883/84,  
 Glöckner Anna 1913/14.
1897. d  
 Glück Károly 1893/94 – 1898/99.  
 Glykaisz György 1910/11—1911/12.  
 Gobra Béla 1881/82—1886/87.  
 Goebel Jenő 1916/17—1919/20 l., 1920/21—1923/24.  
 Goebel Mária 1919/20—1920/21.  
 Gogán Mária 1918/19.  
 Goldberger Erzsébet 1926/27.  
 Goldmann György 1924/25—1925/26.  
 Goldsand Frigyes 1922/23—1926/27.
- c 1902.  
 Goldschmiedt Sarolta.  
 Golián Gizella 1917/18, 1926/27.  
 Goltz Sándor 1872/73.  
 Gombosné Schvarcz Lilly 1924/25 – 1925/26.
1904. g  
 Gondos Emma 1900/901—1907/8, 1913/14 l.  
 Gortva Antal 1872/73 - 1874/75.  
 Goth Ada 1911/12 ll., 1912/13 ll.  
 Goth Imre 1913/14, 1914/15 l., 1917/18—1919/20 l.  
 Goth Móric 1907/8 ll., 1908/9 ll., 1912/13 ll.  
 Goth Piroska 1916/17—1918/19 l., 1919/20 l.
1921. h  
 özv. Gotlieb Leóné 1916/17—1920/21.  
 Gottesmann Ervin 1909/10.
1910. h  
 Göbel I. Árpád 1905/6—1908/9 l., 1909/10.  
 1918. g  
 Gödri Berta 1913/14—1917/18.  
 1914. h  
 Gödri Ferenc 1910/11 – 1913/14.

1925. *h* Göllner Miklós 1921/22—1926/27.  
Gönczy Béla 1872/73,
1919. *h* Göndör Sándor 1916/17 II.—1918/19.  
Görcs Lajos 1926/27.  
Görgy Miklós 1912/13 II.—1913/14.  
Göttinger Ilona 1885/86 - 1888/89 I.  
Götz Ede 1873/74 - 1874/75.
1914. *g* Grabovieczky Antónia 1909/10—1913/14.  
1903. *h* Grabovieczky Leó 1899/90—1902/3.  
Grabovieczky Leon 1925/26—1926/27.  
Grabovszky Emil 1915/16, 1916/17 I., 1917/18 I.  
Gratzer Lajos 1882/83—1883/84.
1918. *h* Graul Adrienne 1914/15—1917/18.  
Graul Irén 1908/9—1909/10.  
Grauss Sándor 1909/10.  
Grawátsch Teodora 1924/25—1926/27.  
Gregersen Ragubild 1904/5 - 1906/7.
1890. *b* Greguss Imre 1889/90 és 1883/84—1886/87 B. I.  
1912. *h* Greisinger Ilona 1908/9 - 1911/12.  
1909. *h* Gremesperger Ernő 1904/5—1907/8.  
1915. *g* Grimm Matild 1909/10—1914/15.  
Gróf József 1920/21—1924/25.
1905. *h* Groh Béla 1896/97, 1898/99, 1901/2, 1903/4, 1904/5.  
1890. *b* Groh István 1885/86 - 1889/90.  
Gross Jolán 1913/14, 1916/17—1917/18.  
Grossmann Lipót 1907/8—1908/9 I.
1921. *g* Gruber Anna 1917/18—1920/21, 1923/24.  
1910. *g* Gruber Hedvig 1907/8—1913/14.  
Gruber Hedvig 1896/97—1900/901.  
Gruzda János 1905/6, 1906/7, 1907/8 II.
1908. *g* Gruy Mária 1904/5—1907/8.  
Grünblatt Ilona 1903/4—1904/5.  
Grünwald Béla 1882/83.  
Grünwald Imre 1883/84—1884/85, 1891/92 és 1899/900 B. I.  
Grünwald Klára 1912/13 II.—1914/15 I., 1915/16, 1916/17 II.  
1917/18.
1918. *g* Guckler Hedvig 1914/15—1917/18.  
Gulácsy Lajos 1900/901 - 1901/902 I.  
Gulyás János 1912/13.
1896. *d* Gulyás Károly 1892/93 - 1895/96.  
1913. *h* Gulyás Sándor 1909/10—1913/14.  
Gulyássy Emil 1918/19 - 1920/21 I.
- 1923 *i* / 1922 *g* Gunscher Károly 1913/14, 1918/19—1922/23.  
Gunscher Nándor 1908/9 I.
1904. *h* Guttmann Bertold 1900/901—1904/5 I.  
Guttmann Ella 1891/92 - 1892/93 és 1892/93 I. D. E. I.
1905. *g* Guttmann Margit 1898/99—1904/5.  
Guttmann Mária 1879/80—1882/83.  
Gverk Ödön 1914/15—1918/19.  
Guzsik Ödön 1926/27.  
Güendrüm István 1912/13.



1919. g Gyagyovszky Aurél 1887/88.  
Gyalus Piroska 1914/15—1918/19.  
Gyarmathy Ildiko 1917/18—1918/19.  
Gyárfás Erzsébet 1916/17—1922/23.
1912. g Gyárfás Ferenc 1871/72—1874/75,  
Gyárfás Ilona 1908/9—1913/14.  
Gyárfás Jenő 1871/72—1876/77.  
Gyelmis Lukács 1924/25 l., 1925/26 l.
1913. h Gyenes Lajos 1909/10—1913/14 l.  
Gyökér Jenő 1921/22—1922/23 l.
1904. h Gyökössy Lajos 1900/901—1903/4.  
Gyöngyös Béla 1913/14, 1917/18—1919/20.  
Gyöngyössy Berta 1898/99—1900/901.
1911. h Gyökér Gyula 1907/8—1911/12 l.  
Gyöngyvirági Eugénia 1872/73—1875/76 és 1885/86—1887/88 l.  
1888/89, 1890/91 ll. D. E. I.
1921. h Györfy József 1917/18—1921/22.  
Györffy Dezső 1922/23.  
Györffy István 1890/91—1891/92.  
Györffy István 1906/7—1909/10.  
Györffy Julia 1882/83—1883/84, 1886/87.
- 1921 g György Antal 1910/11—1913/14, 1920/21 ll.  
Györgyi Kálmán 1879/80—1883/84.  
Györgyi Laura 1907/8—1909/10, 1911/12—1913/14, 1917/18,  
1918/19 ll.
1918. h Györgyfy György 1914/15—1917/18.
1922. g özv. Györy Istvánné 1910/11—1913/14 l., 1921/22 ll.  
Gyulai István 1917/18.  
Gyurkó Pál 1925/26 l.  
Gyurkovics Ferenc 1896/97.  
Haász Mária 1916/17—1917/18 l.
1905. h Haaz F. Rezső 1901/2—1904/5.  
Haaz Miklós 1900/901.  
Hachl Zoltán 1918/19.  
Hacker Irén 1911/12 l.
1907. g Hacker Mariska 1901/2—1905/6 l., 1906/7.  
Hadsy Flóra (Braunné) 1905/6, 1906/7 ll., és 1899/900 l. D, É. I.  
Hadsy Olga 1896/97—1898/99, 1908/9 ll., és 1899/900—1904/5 l.,  
1905/6 D. É. I.
1919. h Hagyik István 1913/14—1914/15 l., 1917/18—1918/19 és 1921/22—  
1926/27 K. T.  
Hahn Samu 1905/6 ll.  
Hajdu Béla 1899/900 1903/4, 1907/8 ll.  
Hajdu Károly 1919/20—1925/26.  
Hajdu Nagy Karola 1917/18 ll.—1923/24 l.
1925. h Hajduczky József 1905/16, 1921/22—1924/25.  
Hajnal Mórió 1912/13 ll.—1914/15 l.
1912. h Hajós Károly 1908/9—1911/12.  
Halácsy Endre 1899/900.  
Halász Hradil Elemér 1913/14.  
Halász Ferenc 1912/13—1913/14, 1915/16—1917/18.

e 1901.	Halász Gyula 1918/19. Halász József 1894/95 - 1897/98. Halász Mihályné 1915/16 II. Halász Zsigmond 1877/78 - 1881/82.
1917. h	Haller Amália 1912/13 1916/17.
1920. g	Haller Frigyes 1912/13—1915/16 I., 1918/19.
1906. h	Haller György 1902/3—1905/6, 1911/12—1912/13.
1909. g	Haller Stefánia 1905/6—1908/9.
1893. b	Halmágyi Antal 1891/92—1892/93. Halmi Zoltán 1918/19—1919/20.
1916 i 1915 g	Haluska Ferenc 1911/12—1915/16. Halvax Gyula 1925/26 - 1926/27. Hammer Klára 1924/25—1926/27. Hammerné G. M. 1924/25.
1926. h	Hamza D. Ákos 1922/23—1925/26. Hanák József 1921/22 I., 1922/23 I. 1924/25 - 1925/26, Handel Erzsébet 1915/16—1917/18.
1896. d	Handmann Adolf 1892/93—1894/95.
1902. d	Handwerk Károly 1898/99—1901/02. Hankuss Sándor 1875/76—1879/80.
1915. h	Hann Ernő 1911/12—1914/15. Hann Károly 1902/3, 1904/5 I. Hannibál Gizella 1902/3 I.
1920. h	Hantz Iboly 1916/17 - 1919/20. Hanula József 1880/81 - 1882/83, 1886/87—1887/88.
1919. h	Hanuska Gyula 1913/14, 1915/16, 1916/17 I. Hanzély András 1926/27.
1925. g	Hanzély Gizella 1920/21 II.—1926/27.
1897. e	Hanzély Gyula 1896/97, 1905/06. Haranghy Jenő 1912/13. Dr. Haraszthy Gyuláné 1894/95 és 1894/95 II., D. E. I.
1905 h 1901 e	Harczy József 1891/92. Harczi István 1922/23—1926/27 Kecskeméti-telep. Haris Béla 1894/95—1897/98, 1903/4 II., 1904/5 II.
1905. h	Harmath Ödön 1902/3. Harsány Lajos 1897/98—1901/02, 1902/03 II., 1903/04 I., 1904/05 II. Harsányi Andor 1918/19 I. Harsányi Károly 1923/24—1926/27. Harsányi Klára 1925/26—1926/27.
1916. g	Hatos Kornélia 1912/13—1915/16. Hatschek Artur 1882/83. Hattyassy Erzsébet 1921/22 - 1922/23.
1902. d	Hatvani Béla 1897/98—1901/02 I. Hausznek Béla 1913/14. Hauser Tivadar 1891/92.
1892. b	Hausner Ignác 1885/86.
1918. h	Havas László 1912/13, 1913/14, 1917/18. Havran János 1879/80—1881/82, 1883/84.
1919 h 1916 g	Havranek Julia 1912/13 - 1915/16. Hazafi Gyula 1879/80 I.
1892. d	Hazslinszky Kálmán 1887/88—1891/92.

1901. *d*  
 1897. *d*  
 1922. *h*  
 1918. *g*  
 1896. *c*  
 1920. *h*  
 1908. *h*  
 1905. *h*  
 1911. *g*  
 1905. *h*  
 1916. *g*  
 1894. *d*  
 1907. *h*  
 1902. *f*  
 1906. *h*  
 1926. *h*
- Háy Károly 1925/26—1926/27.  
 Háber János 1897/98—1900/01.  
 Háberditzl Károly 1893/94—1896/97.  
 Hámor Ilona 1921/22 - 1926/27.  
 Hámornyik Géza 1918/19 - 1921/22.  
 Hány Gyula 1881/82 1885/86.  
 Hecht Béla 1890/91—1891/92  
 Hechtl Jolán 1922/23 - 1925/26.  
 Heckenast Mária 1890/91 l.  
 Hegedüs Éva Dóra 1919/20 ll., 1921/22—1923/24.  
 Hegedüs Irén 1925/26—1926/27.  
 Hegedüs Jenő 1926/27.  
 Hegedüs László 1897/98—1900/01 B. l.  
 Hegyi Margit 1913/14—1917/18.  
 Heimlich Herman 1922/23—1925/26.  
 Heimovics Sándor 1923/24—1926/27.  
 Heincz Augusztá 1873/74 l. és 1886/87—1889/90 D. E. I.  
 Heincz Klára 1899/900—1903/4, 1905/6 ll., 1892/93 l., 1897/98.  
 Heinrich Etel 1892/93—1895/96, 1896/97 ll. és 1895/96 ll. D. E. I.  
 Heintz Henrik 1919/20—1922/23 l., 1923/24—1925/26.  
 Heisler Margit 1917/18.  
 Helbing Aranka 1916/17 1919/20.  
 Hellebrand Béla 1903/4 ll.—1907/8.  
 Hellebrandt Berta 1916/17—1922/23.  
 Hellebrandt Elena 1916/17 - 1922/23.  
 Hellebronth Gizella 1900/01 ll.—1904/05 l.  
 Heller Andor 1926/27,  
 Heller József 1915/16—1918/19.  
 Heltisch Frigyesné 1905/6 - 1906/7 l.  
 Helz Edit 1905/6—1910/11, 1912/13 ll.  
 Hendel Jenő 1913/14.  
 Hendrich Antal 1900/901—1904/5.  
 Henze Dezső 1917/18 1919/20 ll, - 1920/21.  
 Henz Istvánné 1920/21—1925/26.  
 Henz János 1911/12 - 1914/15 l., 1917/18.  
 Herczog Nina 1877/78.  
 Herkner Szidonia 1912/13—1915/16, 1917/18—1919/20 l.  
 Hermann Adolfine 1892/93—1894/95 és 1892/93 ll.—1894/95 D. E. I.  
 Hermann Ernő 1906/7 ll.  
 Hermann Gyula 1890/91—1893/94.  
 Hermann János 1903/4—1906/7  
 Hermann Lipót 1901/2—1904/5, 1908/9, 1911/12.  
 Hermann Margit 1912/13 ll.—1913/14, 1915/16—1918/19.  
 Dr. Hermann Sándorné 1916/17 l.  
 Hermély Károly.  
 Hermély Viktor 1910/11—1912/13 l., 1913/14 ll.  
 Hernádi László 1923/24. Kecskeméti telep.  
 Herritz Oszkár 1902/3—1905/6.  
 Hervay Tamás 1922/23 l.  
 Herz Anna 1922/23—1926/27.  
 Herz Gyula 1888/89.

	Herz Imre 1917/18 I.
	Herrbrum Náthán 1877/78.
	Herzfeld Fanny 1872/73.
	Herzik Zolisláv 1912/13 - 1913/14.
	Herzka Erzsébet 1897/98—1898/99 D. E. I.
	Hessky Iván 1909/10—1912/13.
1920. h	Hetzer Géza 1913/14, 1917/18, 1918/19 II.
1907. g	Heverth Margit 1903/4—1906/7.
1902. f	Hevessy Pál 1896/97—1900/901, 1902/3 I.
	Héjjas János 1926/27.
1922. h	Héya Zoltán 1912/13—1914/15 I.
e 1903.	Hidegh Béla 1896/97—1899/900, 1919/20.
	Hidvégi Kálmán 1908/9.
	Hidvégi Géza 1890/91 I., 1893/94—1895/96.
1906. g	Hieronymi Jolán 1902/3—1905/6,
	Hillberth Irén 1891/92 - 1894/95 és 1889/90—1894/95 D. E. I.
1907. g	Himesch Margit 1903/4—1907/8 I.
	Hincz Gyula 1922/23 - 1926/27.
	Hirsch Emma 1924/25—1925/26 I.
	Hirsch József 1886/87. I.
	Hirsch Kornélia 1885/86—1888/89.
	Hirschfeld Samu 1872/73.
1890. b	Hirth Pál 1881/82—1885/86, 1887/88.
1920. h	Hlavács Erzsébet 1916/17—1919/20.
	Hochmann József 1880/81—1884/85.
	Hochrein Lajos 1873/74—1874/75.
	Hoczmann Lajos 1883/84 - 1884/85, 1887/88, 1888/89.
	Hodnik Henrik 1917/18.
	Hódy Géza 1899/900—1902/3.
	Hódy József 1892/93.
1916. h	Hofbauer Károly 1912/13—1915/16, 1916/17 II.
1920. h	Hofbauer Ottó 1916/17—1920/21.
	Hoffer Lajos 1908/9.
1917. g	Hoffer Paula 1911/12 1917/18, 1923/24.
	Hoffinger Rezső 1921/22.
	Hoffmann Ilona 1891/92—1894/95 és 1888/89 - 1894/95 I. D. E. I.
	Hoffmann Irén 1916/17—1919/20 I.
	Hoffmann Iván 1922/23.
1895 e   1896 d	Hoffmann János 1888/89—1891/92, 1894/95.
1922. h	Hoffmann Paula 1916/17—1918/19, 1920/21—1922/23.
	Hofhauserné Ficere I. 1923/24 - 1926/27.
	Hofrichter József 1876/77—1879/80.
1925. h	Hoji Ilona 1921/22—1923/24.
	Hojtás Gizella 1905/6 II.
	Holba Tivadar 1922/23 - 1925/26 I
	Holetreund Alberta 1905/6 II.
1910. h	Holóczy Miklós 1905/6 - 1909/10 I.
	Holla Kornél 1915/16, 1917/18.
	Holló Barabás 1889/90 - 1892/93.
	Holló Géza 1907/8.
	Holló Ilona 1887/88—1888/89.
1909. h	Holló László 1904/5—1907/8, 1908/9 II.

1919. h	Holló Mihály 1913/14, 1914/15, 1917/18.
	Holló Zsigmond 1882/83—1883/84 l.
1894. c-e	Hollós Béla 1889/90—1893/94.
	Hollós Gyula 1899/900—1902/3.
	Hollós Károly 1877/79—1880/81.
	Hollósné M. Eszter 1923/24—1926/27.
1920. h	Hollosy Ferencné 1919/20.
	Hollossy József 1876/77—1878/79.
	Hollosi Kornél 1909/10—1910/11.
	Hollosy Simon 1875/76 l.
	Holubek Imre 1899/900—1902/3, l., 1903/4.
1919. h	Holubek Róza 1915/16—1918/19.
1913. g	Holzmann Friderika 1908/9—1913/14.
1914. g	Holzmann Valéria 1909/10—1913/14.
	Holzmüller János 1908/9.
1919. h	Homán Károly 1913/14—1914/15 l., 1917/18, 1918/19, 1921/22 II.
	Homolya Ádám 1881/82 - 1882/83 l.
1917. h	Hoppe István 1912/13—1915/16.
	Hoppel Ilona 1905/6—1906/7.
	Hoppé Lipót 1871/72—1874/75.
	Horkai Péter 1924/25 - 1925/26. Kecskeméti telep.
1909. h	Horn Antal 1903/4 II., 1904/5 l., 1905/6, 1906/7, 1907/8 II., 1908/9, 1909/10 l.
	Horn Artur 1903/4 l.
	Hornyay László 1904/5—1907/8.
	Hornyánszky Jolán 1916/17, 1917/18, 1918/19 II., 1920/21.
	Hornyánszky Miklós 1914/15, 1917/18, 1918/19 II., 1919/20, 1920/21, 1922/23.
	Horovitz Mór 1875/76.
	Horthy Béla 1887/88 és 1896/97 B. I.
	Horvai Ilona 1904/5 és 1907/8 D. E. I.
	Horváth Andor 1896/97.
	Horváth Anna 1920/21 l.
	Horváth Árpád 1920/21 II.—1922/23.
	Horváth Erzsébet 1891/92 és 1891/92 D. E. I.
	Horváth Géza 1885/86—1888/89.
	Horváth Géza 1902/3—1905 6 Strobl i.
1915 h 1913 g	Horváth V. Géza 1908/9 - 1911/12.
	Horváth Gizella 1898/99—1899/900 D. E. I,
	Horváth Gusztáv 1921/22—1924/25, 1926/27.
	Horváth Ilona 1908/9—1911/12, 1920/21—1922/23 D. E. I.
	Horváth István 1923/24—1926/27.
	Horváth István 1884/85—1886/87.
	Horváth János 1886/87.
	Horváth János 1925/26 - 1926/27.
1903. h	Horváth József 1899/900—1902/3.
1914. h	Horváth József 1909/10 l., 1910/11—1913/14.
	Horváth Jenő 1917/18 l., 1916/17 l.
	Horváth Károly 1891/92—1893/94.
	Horvath Klára 1910/11 - 1912/13 l.
1924. h	Cs. Horváth Lilien 1920/21—1925/26.

1925. g Horváth Lóránd 1903/4 l., 1904/5. l.  
 1912. g Horváth Margit (Negróné) 1916/17 - 1919/20, 1924/25—1926/27.  
 Horváth Margit 1907/8 - 1911/12.  
 Horváth Mihály 1881/82.  
 Horváth Mihályné 1906/7 ll., D. E. l.  
 Horváth Miklós 1878/79.  
 Horváth Miklós 1899/900 ll.—1901/2, 1905/6 ll., 1906/7 l.  
 Horváth P. Natálien 1879/80—1881/82.  
 Horváth Pálné 1908/9 ll.  
 1890 b 1887 a Hoschke Kálmán 1889/90.  
 Hosszu Lajos 1883/84 - 1886/87, 1888/89.  
 1905. h Hosszu Márton 1917/18—1920/21, 1921/22 ll.  
 Höckinger M. Árpád 1900/901—1904/5, 1905/6 ll.  
 1902. d Hölle Hermina 1915/16 - 1917/18, 1920/21—1922/23.  
 1896. d Höllrigl József 1897/98 ll., 1900/901.  
 1901. d Höllszky Sándor 1892/93—1895/96.  
 1908. h Hönigschmiedt Bódog 1897/98—1900/901.  
 Hönigschmiedt Oszkár 1904/5—1907/8.  
 e 1898. Hrabák János 1913/14—1916/17 l.  
 Hrabetz Nándor 1894/95—1897/98.  
 Hraniczky Ilona 1908/9 ll.—1913/14, D. E. l. 1916/17, 1919/20—  
 1921/22.  
 Hrinnyik Ede 1875/76.  
 1917. h Hubay Andor 1920/21—1921/22.  
 Huber István 1912/13 - 1914/15 l., 1916/17 ll., 1918/19 ll., 1919/20.  
 1924. h Hunyady László 1879/80—1882/83.  
 Hunyady László 1920/21—1925/26.  
 Huschmann Alajos 1873/74 ll.  
 Husvéth Lajos 1913/14.  
 Huszágh Sándor 1924/25.  
 1923. g Huszár Emma 1919/20—1922/23.  
 Huszár Frigyes 1877/78—1880/81.  
 Huszka József 1873/74—1875/76.  
 Huth Ilona 1897/98 ll.—1902/3 l. D. E. l.  
 Huzella Pál 1905/6—1908/9.  
 Hübner Rezső 1881/82 - 1882/83.  
 Hűvös László 1903/4 l.  
 Hyann Károly 1924/25—1926/27.  
 Idrányi Tibor 1921/22.  
 Igaly István 1905/6—1907/8.  
 1915. g Igmándy Katalin 1909/10—1914/15, 1916/17 l.  
 1900. c Ihrig Sarolta 1896/97—1899/900.  
 Ikusz Henrik 1926/27.  
 1898. d Illetsko Béla 1893/94—1896/97.  
 Illés Hedvig 1893/94 és 1893/94 ll., D. E. l.  
 Illésy Péter Alajos 1922/23—1924/25, 1926/27 l.  
 1909. h Illyés Árpád 1905/6—1908/9.  
 Illykovics Győző 1900/901 l.  
 1916. g Ilosvay Katalin 1911/12—1915/16.  
 Imbronovics János 1908/9—1909/10.  
 1926. f Imre Gábor

- Imreh Zsigmond 1918/19—1926/27.  
 Imrey Ferenc 1906/7—1913/14.  
 Incze Gabriella 1905/6 l.  
 Incze Mária 1917/18—1922/23.  
 Inczedy Paula 1913/14—1917/18.  
 Indaly Ilona 1896/97—1897/98.  
 • Innazent Ferenc 1876/77—1877/78, 1884/85.  
 Intödi Adolf 1872/73—1873/74.  
 Irányi István 1909/10—1912/13.  
 • Irimie Miklós 1912/13—1914/15.  
 Iritz Sándor 1910/11.  
 • Istók János 1898/99—1903/4 S. 1.  
 • Istókovics Kálmán 1922/23—1926/27.  
 Istvánics György 1883/84—1886/87.  
 • Istvánffy Gabriella 1903/4 ll., 1904/5 l.  
 Istvánffy Lászlóné dr. 1921/22.  
 Istvánffy Gyula 1882/83.  
 Istvánffy Hilda 1923/24—1926/27.  
 Iszlay Margit 1891/92—1893/94 és 1891/92—1892/93, 1893/94 ll.  
 D. E. I.  
 Ivanecz József 1884/85—1886/87.  
 Ivancsak Melitta 1917/18.  
 Iván Rezső 1903/4—1906/7.  
 Izay Károly 1908/9—1911/12, 1914/15.  
 Jabkovszky Mihály 1880/81—1884/85.  
 Jagodics Paula 1904/5—1905/6.  
 Jäger István 1895/96—1898/99.  
 Jakab Benjamin 1905/6.  
 Jakab Erzsébet 1903/4—1908/9 l.  
 Jakab Károly 1925/26 l.  
 Jakab Sarolta 1873/74—1878/79.  
 Jakoby Gyula 1926/27.  
 Jakubovics Andor 1900/901  
 Jançsó Béla 1923/24—1926/27.  
 Jancsó Ernő 1897/98.  
 Jancsó Lajos 1891/92—1893/94.  
 Jancsó Mihály 1897/98—1900/901, 1902/3 ll.  
 Jandl Kálmán 1915/16 l., 1917/18,  
 Janesitz Henrik 1909/10—1912/13.  
 Janicsek József 1884/85.  
 Janitsek Sándor 1883/84—1885/86 és 1892/93—1896/97 B. 1.  
 Jankó Elemér 1887/88—1888/89.  
 Jankó Márta 1914/15—1917/18.  
 Jankovics Arisztidné 1912/13.  
 Jankovics István 1896/97—1900/901 l.  
 Jankovics Pál 1911/12.  
 Janky Sándor 1892/93—1896/97.  
 Janovics Eleonora 1916/17.  
 Janthó Gizella L. Györgyné alatt.  
 Jantschi Béla 1923/24—1926/27.  
 Jantyik Mátyás 1879/80—1882/83.
1920. h  
 1918. h  
 1913. h  
 1918. h  
 1887. a  
 1908. h  
 1915 i 1912 g  
 1896. d  
 1905. g  
 1913. h  
 1918. g  
 1905. g  
 1897. d

	Jarka Antal 1874/75.
1922. g	Jaroschek László 1917/18, 1919/20 ll.—1924/25 l.
1907. h	Jaschik Álmos 1903/4—1907/8.
	Jaskievicz István 1925/26—1926/27.
	Jaszusch Antal 1904/5—1905/6.
	Jausch Rózsa 1925/26—1926/27.
1903. h	Javorek Kálmán 1899/900—1902/3.
1909. h	Jákó Géza 1904/5—1907/8.
	Jálics Ernő 1920/21 ll.—1926/27.
1901. c	Jámbor Gizella 1896/97—1900/901.
1924 h 1920 g	Jámbor Márta 1915/16—1919/20.
1927. j	Jánosa Lajos 1921/22—1926/27.
	Jánosi József 1899/900—1900/901 S. l.
1914. h	Jánoska Tivadar 1910/11—1913/14.
	Jármay Edit 1899/900—1902/3.
1911. h	Járossy Gyula 1906/7—1909/10 l., 1910/11.
	Járitz Róza 1912/13—1913/14, 1917/18 ll.—1920/21.
	Jászai József 1901/2—1904/5.
	Jászay Gábor 1921/22 l.
	Jeges Ernő 1918/19—1921/22.
	Jehring Aranka 1908/9 ll.—1912/13, 1917/18 ll.—1918/19.
	Jelenszky Pál 1898/99.
	Jellinek Elvira 1915/16, 1916/17, 1918/19.
	Jeney Jenő 1894/95.
	Jeney Jolán 1920/21.
	Jeney Viktor 1923/24—1924/25, 1926/27 l.
1924. h	Jeney Zoltán 1920/21—1925/26.
	Jendrassik Géza 1911/12, 1917/18—1918/19.
	Jendrassik Tibor 1923/24—1925/26 l.
1889. b	Jenser Mihály.
	Jesovitz (Csermely) J. Artur 1902/3—1906/7.
	Jesze Kálmán 1906/7 l.
	Jeszenszky Erzsébet 1926/27.
	Jeszenszky Gerő 1913/14—1914/15 l.
	Jeszenszky Gusztáv 1872/73—1876/77.
1919. h	Jeszenszky Zoltán 1915/16—1916/17, 1917/18 ll., 1918/19.
1925. g	Jégh József 1920/21—1926/27.
	Jindrich Hugó 1891/92—1895/96.
	Jobbágy Miklós 1898/99.
	Jobbágyi G. Miklós l. Geiger Miklós.
	Jófeldy Tibor 1917/18.
	Jókai Rózsa 1878/79—1883/84.
	Jónás Ida 1882/83—1885/86.
	Jónás Verona 1922/23 l.
	Jónás Zsigmond 1897/98.
	Jónásin Gyula 1911/12—1914/15 l.
	Jóós Imre 1887/88—1889/90.
	Jorga S. Iván 1910/11 l.
	Jorgovics Szilárd 1903/4—1905/6.
	Jourup Mária 1926/27.
1912. g	József Dezső 1908/9—1911/12.



1890. b Juhász Árpád 1886/87—1890/91, 1894/95—1896/97.  
Juhász Ernő 1909/10—1910/11, 1912/13.  
Juhász Gyula 1879/80.
1918. h Juhász Imre 1911/12—1913/14.  
1923. h Juhász Márta 1919/20—1925/26.  
Juhász Miklós 1913/14.  
Jung János 1925/26.  
Junga Sebő 1890/91 l.  
Junger Kató 1923/24—1926/27.
1905. h Jurkovics Viktor 1899/900—1903/904.  
1907. g Justh Emilia 1911/12 l., 1905/6—1908/9. 1902/3—1903/4.  
Justus Ilona 1896/97—1899/900.
- e 1901. Juszko Béla 1893/94—1896/97.  
Katz Endre 1897/98—1899/900, 1902/3 ll. és 1903/4—1906/7 B. l.  
Kaczkó Pál 1918/19 l.  
Kada Alajos 1899/900—1902/3, 1918/19—1920/21.  
Kafka Albert 1924/25 l., 1925/26 ll.—1926/27.  
Kaill Adolfné 1891/92—1893/94 és 1891/92—1893/94 l. D. E. l.  
Kakujay Károly 1909/10—1910/11, 1911/12 ll.—1913/14.  
Kakuk Margit Ilona 1918/19, 1919/20 ll.—1920/21.  
Kalicza Erzsébet 1908/9—1909/10 és 1901/2—1908/9 D. E. l.  
Kaliczky János 1913/14—1916/17 l.  
Kalina Maja 1924/25—1926/27.  
Kalina Tivadar 1879/80 l.  
Kalina Tivadarné 1888/89—1889/90 D. E. l.
- c 1899. Kalivoda Kata 1895/96—1898/99 és 1899/900—1903/4 D. E. l.  
Kaltenecker Artur 1925/26—1926/27.
- 1892 b 1889 a Kalmár Anna 1925/26—1926/27.  
Kalmár Jenő 1885/86—1890/91.  
Kalmár Mária 1917/18 ll.  
Kallos Ármin 1910/11—1913/14.  
Kallós Árpád 1916/17 ll.  
Kammerer Mária 1920/21—1922/23 l.  
Kampis János 1909/10—1912/13.  
Kampis Margit 1916/17—1923/24.  
Kamplér Kálmán 1924/25.  
Kandó Sarolta 1919/20 l.  
Kaposy Antal 1926/27.  
Kapotsfy Mária 1925/26—1926/27.  
Kapperl Samu 1883/84.  
Kapus György 1922/23—1923/24.
1915. g Kapuszttyák Laura 1911/12—1914/15.  
1908. g Karai Miklós 1903/4—1906/7.  
Karagich Lajos 1912/13.
1905. h Karácsonyi Géza 1899/900—1903/4.  
1905. h Karácsonyi István 1900/901 ll.—1904/5.  
Karádi Etel 1906/7—1908/9.  
Karátson Piroška 1922/23—1923/24.  
Karczag Zoltán 1903/4—1906/7, 1907/8 ll.  
Kardos Gyula 1874/75—1876/77 és 1883/84—1887/88 B. l.  
Kardos László 1909/10 l.

- Kardos Magdolna 1926/27.  
 Kardos Paula 1915/16—1916/17.  
 Karesz Samu 1885/86—1886/87 l.  
 Karikás Ilona 1922/23 l., 1924/25—1926/27.  
 Karkoska József 1881/82—1882/83.  
 Karinthy Elza 1898/99—1901/2 D. E. l.  
 Karl Ferenc 1918/19.  
 Karlovszky Bertalan 1877/78.  
 Karvázy Róza 1892/93 és 1892/93 l. D. E. l.  
 Kassai Nándor 1886/87.  
 Kassay Kálmán 1871/72—1873/74.  
 Kassay Margit 1913/14—1916/17.  
 Kasselik Béla 1917/18—1918/19, 1919/20 ll.  
 Kasselik Emilia 1891/92—1894/95 és 1892/93 l. D. E. l.  
 Kasselik László 1925/26—1926/27.  
 Kastaly István 1917/18.  
 Kaszás Miklós 1926/27.  
 Kaszás Róza 1912/13—1915/16.  
 Kaszó Dezső 1925/26—1926/27.  
 Katona Béla 1893/94.  
 Katona József 1924/25—1926/27.  
 Katra Imre 1872/73—1873/74.  
 Katso József 1893/94.  
 Kaufmann Erzsébet 1926/27.  
 Kaufmann Izidor 1873/74 ll.—1874/75 l.  
 Kaufheil Ernő 1918/19 l.  
 Kauser Irma 1872/73—1873/74.  
 Kaveczky Zoltán 1916/17—1919/20, 1923/24—1924/25 l.  
 Kazacsay Gerőné 1908/9—1911/12 és 1902/3 ll.—1908/9 D. E. l.  
 Kayser Alltandra 1916/17—1920/21 l.  
 Kayser Lajos 1915/16 l., 1918/19—1921/22.  
 Kayser Zsófia 1912/13—1915/16.  
 Kayserling Jolán 1906/7 ll.  
 Kádár Gábor 1879/80—1883/84.  
 Kádi — Réfi — János 1912/13, 1914/15—1917/18.  
 Kálmán Erzsébet 1916/17 ll.  
 Kálmán László  
 Kálóczy János 1892/93—1895/96, 1897/98—1898/99.  
 T. Kánitz Marienne 1917/18—1919/20 l., 1920/21—1921/22.  
 Kánn Teréz 1896/97—1900/901.  
 Kántor Andor 1922/23—1926/27.  
 Káplány Margit 1913/14—1916/17.  
 Káplár Miklós 1906/7 ll.—1909/10.  
 Károlyi Irén 1919/20 ll.—1922/23 l.  
 Károlyi László 1926/27.  
 Kárpáty Rezső 1883/84 Benczur l.  
 Kárpáthy Jenő 1887/88 l.  
 Kásás Ernő 1919/20—1922/23.  
 Kássa Gábor 1911/12—1915/16.  
 Kátay Lajos 1878/79—1882/83.  
 Kátay Margit 1914/15—1918/19.

- Keitner Miksa 1911/12 I.
- Kelemen Emil 1921/22.
- Kelemen József 1925/26 Kecskeméti telep. 1926/27.
1915. g Kelemen József 1911/12—1914/15.
- Kelemen Mária 1923/24,
1919. g Kelemen Teréz 1914/15—1918/19.
1896. d Keleti Gábor 1887/88—1890/91, 1894/95.
- c 1901. Kelery Magdolna 1896/97—1901/2, 1904/5.
- Keller Béla 1917/18—1919/20 I.
- Kellermann Ferenc 1876/77.
- Kellner Imre 1925/26.
1905. h Kellner Rezső 1901/2—1904/5.
- Kellner Vince 1916/17 I.
1892. a Kemenszky Árpád 1887/88—1890/91.
- Kemény Éva 1923/24—1926/27.
- Kemény Erzsébet bárónő 1920/21—1921/22.
- Kemény Ilona 1926/27. Kecskeméti telep.
- Kemény Kálmán 1913/14—1914/15 I.
1924. h Kemény László 1920/21—1926/27.
- Kemény Nándor 1903/4—1906/7.
- Keményffy Jenő 1892/93—1895/96, 1897/98 II.
1896. d Keményffy Katalin 1882/83.
- c 1901. Kenedi Erzsébet 1897/98—1900/901.
- Kende Géza 1907/8 I.
- Kende István 1898/99.
- 1901 d 1899 e Kende István 1888/89—1891/92.
- Kende Margit 1915/16 II., 1916/17 II.
- Dr. Keöpe Viktor 1926/27.
- Kepes György 1924/25—1926/27.
- Keplingerné I. Bach Gizella.
- Kerekes György 1925/26—1926/27.
- Kerekes Ilona 1922/23.
- Keresztesi Ágost 1917/18.
- Keresztényi Pál 1922/23.
- Kern Edit 1906/7—1907/8.
- Kern Paula 1894/95.
- Kerner Ilona 1899/900.
- Kerner Pál 1905/6—1908/9.
- Kernstock Károly 1896/97, 1898/99—1900/901. Benczur i.
- Kertész Aladár 1925/26—1926/27.
- Kertész János 1871/72—1873/74.
- Kertész József 1925/26—1926/27.
- Kerékgyártó Adrien 1924/25—1926/27.
- Kessler Johanna 1896/97—1897/98 és 1896/97, 1898/99—1903/4.
- D. E. I.
- Keszler Imre 1926/27.
1919. g Ketting Ferenc 1911/12—1914/15. I.
- 1901 e 1899 f Keuler József 1894/95—1898/99.
1906. g Kégly Ilona 1902/3—1906/7, 1907/8 II—1908/9.
- Kéméndi Jenő 1877/78—1878/79.
- Késmárky Árpád 1905/6.

	Kézdi-Kovács Elemér 1918/19—1922/23.
	Kézdi-Kovács Lóránt 1913/14.
1925. h	Kicsid Jenő 1921/22—1924/25.
	Kieszkovszky Gy. 1899/900 II.
1909 g	Killer Jolán 1903/4 II—1900/901.
	Killinger Lajos 1883/84.
	Kimm Frigyes 1909/10—1913/14.
	• Kimmach László 1875/76—1877/78 és 1883/84—1887/88 B. I.
1917. h	Kintzler Ödön 1913/14—1916/17.
	Király Gyula 1896/97—1899/900.
	Király Ilona 1898/99—1900/901 D. E. I.
	Király János 1907/8. I.
1908. g	Király Jenő 1904/5—1907/8, 1908/9 II.
1901. d	Király Lajos 1894/95—1897/98,
1919. h	Király Mária 1915/16—1918/19.
	Király Rózsi 1915/16 II.—1916/17.
1921 i 1920 g	Király Tibor 1917/18—1920/21.
1900. e	Kirchmayer Győző
1919. h	• Kirchner Jenő 1917/18—1918/19, 1913/14—1914/15.
1892. a	Kircz Ráchel 1888/89—1894/95 és 1892/93—1894/95 D. E. I.
	Kirner Rafaella 1922/23 I.
c 1901.	Kiss Aranka 1897/98—1904/5, 1906/7.
1915. h	Kiss Ágnes 1911/12—1914/15.
1919. h	Kiss Ernő 1912/13—1913/14, 1917/18.
	Kiss Ferenc 1876/77.
	Kiss Hermin 1911/12—1914/15 I.
1913. g	Kiss Ilona 1909/10—1912/13.
	Kiss Ilona 1904/5 II—1908/9.
1924. h	Kiss Imre 1920/21—1923/24.
	Kiss István 1873/74 II,
	Kiss János 1925/26—1926/27 és 1924/25 Kecskeméti t.
	Kiss Jolán 1886/87—1890/91. D. E. I.
	Kiss József 1925/26—1926/27.
	Kiss Kálmán 1897/98.
1891. b	Kiss Lajos 1884/85—1886/87, 1889/90—1890/91.
1918. g	Kiss Laurentia 1914/15—1917/18.
	Kiss Lujza 1902/3—1903/4.
	Kiss Rezső 1906/7—1907/8.
c 1902.	Kiss Sarolta 1898/99—1901/2.
1914. g	Kiss Teréz 1910/11—1913/14.
	• Kiss Vilma 1916/17—1922/23 I.
	Kiss Zoltán 1914/15 I.
	Kiss Zoltán 1925/26—1926/27 Kecskeméti Telep.
1902. d	Kiszely Árpád 1898/99—1901/2.
	Kiszely Nándor 1893/94.
	Klaber Gyula 1891/92—1892/93.
	Klamarik Bruna 1894/95 II., 1895/96 D. E. I.
	Klamarik Brunó 1894/95—1896/97.
	• Klammer Mariska 1891/92—1896/97 és 1891/92, 1894/95—1902/3 I., 1903/4—1905/6 D. E. I.
	Klaudy Árpád 1904/5 I.

- 1914 i 1913 g  
 Klaudy Gyula 1909/10—1913/14.  
 Klausz Lajos 1903/4—1908/9 I.  
 Kléh János 1900/901 II—1903/4, 1905/6 II.  
 Klein Béla 1897/98—1898/99.  
 Klein Imre 1917/18.  
 Klein Jenő 1897/98.  
 Klein József 1898/99—1901/2 S. I.  
 Klein József 1916/17 II—1918/19.  
 Klein László 1904/5—1907/8.
1903. h  
 Klein Lipót 1899/900—1903/4 I. és 1905/6 B. I.  
 Klein Róza 1924/25 I.
1922. g  
 Kleinberger (Katona) Náthán 1881/82—1886/87.  
 Kleindin Valéria 1917/18—1922/23 I.  
 Klics Albert 1890/91.  
 Klie Zoltán 1922/23—1924/25.  
 Klimó István 1906/7—1907/8.
1905. h  
 Klobusiczky E. Lajos 1900/901—1903/4.  
 Klopfer Erzsébet (Kochné) 1921/22—1924/25.  
 Klopfer Miksa 1889/90—1890/91.  
 Kloyber Karolin 1920/21.  
 Klösz György 1890/91.  
 Klucsik Ferenc 1917/18, 1918/19 II és 1921/22—1922/23 K. t.  
 Klug Béla 1902/3.
1920. h  
 Klug György 1913/14, 1914/15, 1917/18, 1919/20. I.  
 Kmety Erzsébet 1922/23—1923/24.
1923. h  
 Kmety Irén 1919/20—1922/23.  
 Kmetykó Gyula 1880/81—1881/82. I.
1915. g  
 Knapp Eugenia 1910/11—1914/15.  
 Kneusel Herdlicska Adolf 1921/22, 1923/24, 1924/25, 1926/27.  
 Knébel Teréz 1911/12—1913/14.  
 Knieser Elza 1909/10, 1911/12—1912/13.  
 Knopp Ferenc 1884/85.  
 Knopp Imre 1882/83—1885/86 és 1892/93—1896/97 B. I.  
 Knott Lipót 1879/80—1880/81 I.
1908. h  
 Knöpfler Gyula 1903/4 II—1907/8.  
 Knuth Matild 1897/98—1900/901 I.
1920. g  
 Koch Ella 1916/17—1919/20.  
 Kocher Ilona 1922/23—1925/26.  
 Kocsis Ferenc 1880/81—1884/85.  
 Kocsis Jenő 1892/93.  
 Kocsisovszky Pál 1905/6 I.  
 Kocziha András 1898/99.  
 Kodreán Kornél 1906/7 I.  
 Koharics János 1905/6.  
 Kohányi Károly 1916/17—1919/20.  
 Kohányi Róbert 1890/91—1891/92.  
 Kohn Sándor 1925/26—1926/27 Kecskeméti t.  
 Kohner Ida 1912/13.  
 Kokas Klára 1925/26—1926/27.
1909. g  
 Kókay Julia 1905/6—1907/8.  
 Kokesch Kató 1923/24—1926/27.

- Kolbe Mihály 1923/24—1926/27.  
 Kolbemheyer László 1912/13—1913/14, 1916/17 II.  
 Kolisch Irén 1922/23 - 1924/25.  
 1903. h Kollár Gusztáv 1899/900—1902/3.  
 Kollár József 1922/23—1926/27.  
 Kollárovics Ilona 1904/5—1905/6 és 1906/7—1907/8 D. E. I.  
 Koller Blanka 1885/86 D. E. I.  
 Kollerick István 1907/8 II—1908/9 I.  
 1927 i 1926 g Kolumbán Irén 1922/23—1926/27.  
 c 1902. Komarniczky Mariska 1896/97—1900/901, 1902/3 I.  
 Komáromy Zoltánné 1926/27.  
 1919. g Komjáti Wanyerka Gyula 1914/15, 1915/16 I, 1917/18, 1918/19,  
 1922/23—1923/24.  
 1915. g Komjáthy Gizella 1911/12—1914/15.  
 Komlossy Ede 1884/85—1891/92 B. I.  
 Komocsin Ilona 1903/4—1906/7,  
 1927. h Komoróczy Miklós 1921/22—1923/24, 1925/26—1926/27.  
 1912. h Kompolthy Béla 1910/11, 1911/12, 1906/7—1908/9.  
 Konarik Pál 1902/3—1903/4.  
 Koncz Antal 1906/7 II—1909/10.  
 Kondász Illés 1886/87—1887/88.  
 Kondor Dezső 1898/99.  
 1909. h Kondor József 1905/6—1908/9.  
 Kondor Sarolta 1922/23—1925/26.  
 Konek Ida 1872/73.  
 Konkoly-Thege Miklós 1909/10—1911/12 I, 1912/13 I.  
 Konrád Ignác 1912/13—1914/15 I.  
 Konyarek János 1898/99—1899/900 S. I.  
 1927. h Kontuly Béla 1922/23—1926/27.  
 1896. e Koos Lajos 1895/96—1898/99.  
 Kootz Károly  
 Kopilovics István 1908/9 II.  
 Korányi Arnold 1911/12—1914/15 I.  
 Korányi Sarolta 1905/6 II, 1908/9 és 1906/7—1908/9 D. E. I.  
 Korb Erzsébet 1917/18—1919/20 I,  
 1923. g Korbuly Etel 1917/18—1925/26.  
 Korcsek János 1891/92—1894/95.  
 1909. h Korcsmáros János 1905/6—1908/9.  
 Korczinka Pál 1894/95.  
 Korda Béla 1920/21—1924/25 I.  
 Korda Vince 1918/19—1919/20 I.  
 Koreczka Gyula 1914/15, 1918/19 I.  
 1905. h Koriss Kálmán 1898/99—1899/900, 1901/2—1903/4.  
 Korniss Dezső 1926/27.  
 Korodi Elemér 1909/10.  
 Koroknay Andor 1921/22—1923/24 I, 1924/25—1925/26.  
 Koroknyai Ottó 1885/86—1886/87 B. I.  
 Korompay Gitta 1915/16, 1917/18—1918/19.  
 Korompay Irma 1890/91—1891/92.  
 Kornis Vilma 1902/3—1903/4. D. E. I.  
 Kornya Zoltán 1918/19.

1911. h  
Koronthály Jenő 1904/5—1907/8 I, 1908/9—1909/10 I, 1910/11.  
Kosinszky Erzsébet 1926/27.  
Koszits Hilda 1913/14 II, 1915/16—1916/17.  
Koszko Jenő 1885/86—1887/88.  
Kozta József 1885/86—1887/88 és 1896/97, 1897/98, 1899/900 B. I.
1918. h  
Kosztolányi Gusztáv 1912/13—1914/15 I, 1917/18.
1922. h  
Kotay Viola 1918/19—1921/22.  
Kotsi H. Jolán 1891/92—1893/94 I. Mathesné is.  
Kottász József 1909/10—1910/11.  
Kotzián Imre 1914/15.  
Kovách Géza 1881/82—1884/85.  
Kovács Alajos 1896/97.  
Kovács Alojza 1914/15—1918/19.
1919. g  
Kovács Aranka 1904/5—1908/9.
1909. g  
Kovács Ágost 1907/8—1911/12, 1912/13 II,
1911. h  
Kovács Árpád 1926/27.  
Kovács Elvira 1916/17.  
Kovács Ernő 1926/27.
1919. h  
Kovács Erzsébet 1915/16—1918/19.
- 1914 e 1913 g  
Kovács Erzsébet 1909/10—1913/14.  
Kovács Etel 1885/86—1890/91 D. E. I,  
Kovács Gyula 1894/95.  
Kovács Gyula 1905/6—1911/12.
1901. d  
Kovács István 1896/97—1898/99.  
Kovács István 1882/83—1886/87.  
Kovács Jánosné dr.-né 1901/2 D. E. I.  
Kovács János 1906/7 I.  
Kovács János 1873/74.  
Kovács Jenő 1912/13—1913/14, 1919/20 I.  
Kovács József 1916/17 II, 1917/18.
1903. h  
Kovács József 1899/900—1904/5 I, 1906/7 II.  
Kovács József 1874/75—1875/76.  
Kovács Károly 1920/21—1922/23 I.
1915. h  
Kovács Károly 1911/12—1914/15.
1913. h  
Kovács Klára 1909/10—1912/13.  
Kovács Klára 1926/27.
- e 1898.  
Kovács László 1893/94—1896/97.
1919. h  
Kovács Margit 1915/16—1919/20 I, 1920/21 II—1921/22.
- 1926 i 1924 g  
Kovács Margit Irén 1920/21—1924/25 I, 1925/26.  
Kovács Mária 1919/20—1920/21.  
Kovács Pál 1876/77—1877/78.  
Dr. Kovács Samuné 1902/3 D. E. I.  
Kovacev Friderika I. Bendéné alatt.  
Kovacsik András 1911/12—1913/14.  
Kovácsy Berta 1913/14, 1915/16.  
Kovaltsik András 1913/14—1914/15 I.  
Kozák Béla 1924/25—1925/26 és 1923/24 Kecskeméti t.
1901. d  
Kozák István 1896/97 II—1900/901
1917. g  
Kozáky Izabella 1912/13—1916/17.  
Kozma Lajos 1907/8 II.  
Kozmér Sándor 1923/24—1924/25 és 1921/22—1922/23 K. t.

1915. *h*  
 1896. *d*  
 1906. *g*  
 1909. *h*  
 1911. *h*  
 1908. *h*  
 1906. *h*  
 1918. *h*  
 1901. *d*  
 1921. *h*  
 1900. *c*  
 1916. *h*  
 1893 *b* 1892 *a*
- Kozsanovics Sándor 1876/77—1878/79,  
 Kögler Árpád 1907/8 – 1911/12.  
 Kölber Dezső 1890/91—1896/97, 1900/901—1904/5 L. I.  
 Körmendy András 1922/23—1924/25 I.  
 Körmendy György 1904/5 II—1908/9.  
 Körösmezey Kató 1. Mihályfyné alatt.  
 Dr. Körössy Vilmos 1915/16 I. 1919/20—1923/24.  
 Körtvélyessy Dezső 1912/13 I.  
 Kőszeghy Marianne 1921/22.  
 Kövári Szilárd 1902/3 – 1905/6, 1908/9 II.  
 Köves Izidor 1882/83—1884/85,  
 Kövesdy Géza 1905/6—1909/10.  
 Kövess Boldizsár 1907/8—1910/11.  
 Kövess Tivadar 1904/5—1907/8.  
 Kövessi Albina 1918/19—1919/20 I.  
 Kövér János 1873/74—1876/77.  
 Kövér Gyula 1902/3—1905/6.  
 Kövér Róza 1914/15—1917/18.  
 Kövér Zsigmond 1911/12—1912/13.  
 Kraft Károly 1899/900, 1905/6 L. I.  
 Krainer Paula 1872/73—1876/77,  
 Krajecz András 1886/87.  
 Krajna János 1893/94 – 1896/97.  
 Kramberger Valéria 1909/10—1910/11.  
 Kramer Ella 1923/24—1924/25 I, 1925/26—1926/27.  
 Kramer József 1919/20 I.  
 Krausz Géza 1904/5.  
 Krausz Ignác 1878/79—1881/82.  
 Krausz Ilka 1891/92 és 1891/92 D. E. I.  
 Krausz István 1872/73 II—1876/77 I.  
 Krausz János 1872/73—1874/75.  
 Krausz Lajos 1921/22, 1923/24, 1924/25 I.  
 Krausz Sándor 1908/9—1909/10.  
 Králik Gusztáv 1893/94 – 1896/97.  
 Krečsmárik Endre 1899/900.  
 Kreis Gizella 1919/20. I.  
 Krem Mátyás 1923/24—1924/25. Kecskeméti telep.  
 Kremzir Ernő 1909/10. II—1913/14.  
 Krenner Amália 1914/15 I. 1915/16—1920/21. I.  
 Krenner Kornélia 1917/18—1920/21.  
 Krenner Viktor 1880/81—1887/88, 1895/96, 1897/98—1899/900.  
 L. I.  
 Kretzoi Emilia 1906/7—1909/10 I.  
 Krieger Béla 1879/80—1883/84.  
 Kriesch Aladár 1880/81—1882/83, 1893/94—1895/96, 1897/98—  
 1899/900. L. I.  
 Kriesch Laura 1895/96—1899/900.  
 Kristóf Géza 1912/13—1915/16.  
 Krieszhaber Róza 1877/78,  
 Krisztiáni István 1888/89—1891/92.  
 Krivácsy Szücs György 1921/22 II.



- Krocsák Emil 1925/26—1926/27.  
 Krompacher Károly 1900/901.  
 Kron Béla 1910/11 II, 1917/18.  
 Kron Jenő 1908/9—1912/13, 1917/18.  
 Kronberger Valéria 1908/9 II. D. E. I.  
 Krucsay Ferenc 1889/90, II—1895/96.  
 Krug Balázs 1871/72—1876/77.  
 Kruspér István 1894/95—1897/98, 1901/2. II.  
 Kruze Ernő  
 Kubányi Olga 1909/10—1913/14.  
 Kubás Árpád 1917/18.  
 Kubesch Mariska 1894/95—1897/98.  
 Kubek Antal 1918/19.  
 Kubik Katalin 1916/17—1917/18.  
 Kubinyi Bertalan 1908/9. II—1912/13.  
 Kucharik Jenő 1925/26—1926/27.  
 Kugler Ede 1905/6—1908/9, 1909/10. II.  
 Kuhmayer Róbert 1909/10.  
 Kukán Géza 1908/9, 1909/10, 1919/20—1920/21.  
 Kukuli Ferenc 1883/84.  
 Kulcsárné Müller Irma 1897/98—1902/903.  
 Kuluncsics Andor 1917/18.  
 Kun Lajos 1890/91—1892/93.  
 Kunfy Lajos 1887/88.  
 Kunossy Frigyes 1880/81—1881/82, 1886/87.  
 Kunvald Cézár 1900/901. II.  
 Kupferstein Imre 1923/24—1926/27.  
 Kurbel Teréz 1910/11. II.  
 Kurtay Ernő 1908/9—1912/13.  
 Kurzweil Nándor 1878/79.  
 Kuszka Lidia 1916/17—1921/22.  
 Kuttlik András 1881/82. II.  
 Kuttner Géza 1886/87—1890/91.  
 Kutty Gyula 1875/76.  
 Kühlbrandt Ernő 1911/12—1913/14.  
 Kümmerle Pál 1893/94—1896/97.  
 Künstler Adolf 1881/82.  
 Labdavszy János 1898/99—1901/2.  
 Laczkó Gyula 1923/24. Kecskeméti telep.  
 Laczkó Lajos 1900/901. II.  
 Laczkovics Píroska 1926/27. I.  
 Ladányi Eulália 1916/17—1918/19, 1920/21.  
 Ladik Mariska 1917/18—1920/21.  
 Ladomérszky Margit 1926/27.  
 Laendler István 1920/21. II—1923/24.  
 Lagenthal Lenke 1897/98—1900/901.  
 Lahner Emil 1921/22—1923/24.  
 Lahner Géza 1902/3—1904/5, 1906/7.  
 Lajos Béla 1919/20—1925/26.  
 Lakatos Artur 1905/6.  
 Lakatos Ida 1873/74.

1922. g Lakner Éva 1917/18—1922/23.  
Lakos Alfréd 1889/90—1892/93.  
Lakos Ernő 1926/27.
1910. h Lakos János 1904/5—1906/7, 1908/9.  
Laky Vince 1918/19. I.
1896. d Lammel Antal 1892/93—1895/96.  
Lamos János 1898/99—1901/902, 1902/3. II.  
Lamperth József 1911/12.  
Lancsarics Alajos 1922/23. I.  
Lang Emma 1905/6—1907/8.  
Langsfeld Károly 1924/25—1925/26.
1924. h Lantos Iván 1920/21—1923/24.
1908. g Laschober S. Ödön 1903/4—1906/7,  
1906. h Lasz gallner Oszkár 1902/3—1906/7, 1908/9.  
Laszner Sándor 1916/17. I.  
Laub Flórián 1878/79—1883/84.  
Laub Fülöp 1885/86—1888/89.
1913. g Lauer Gizella 1907/8—1912/13.
1912. h Laurentsik Béla 1908/9—1911/12.
1905. g Lábay János 1902/3—1905/6. I.  
Lábay Pál 1901/902.  
Lácza y Olga 1893/94—1896/97 és 1893/94—1896/97 D. E. I.
1923. h Lági Anna 1917/18—1922/23.  
Lám Ilona 1913/14, 1915/16—1917/18.  
Láng Dávid 1918/19 és 1919/20 I.  
Lányi Ernő 1877/78—1880/81.  
Lányi E. Vilma 1915/16—1919/20.
1920. g Lányik János 1897/98—1899/900.  
1900 e 1902 d László Flórián Gyula 1916/17. II.—1918/19. I.  
László Sarolta 1912/13. I.  
László Zsigmond 1897/98—1902/3.  
gróf Lázár Éva 1918/19, 1920/21, 1921/22.
- 1911 g Lázár Ilona Georglna 1907/8—1910/11,  
Lázár Oszkár 1917/18.  
Lechner Gyula 1878/79.  
Ledermüller Gyula 1892/93.
1908. h Legát Albert Miklós 1902/3 II. 1907/8 I.  
Lehel Ferenc 1903/4—1906/7 I.  
Lehner Alajos 1923/24—1924/25.
1901. d Lehoczky Pál 1895/96—1898/99.  
Leicht Lily 1924/25 I., 1925/26.  
Lehrner Rezső 1876/77.  
Leichner Samu 1900/901.
1905. h Leichtenechert István 1900/901—1903/4.
1911. h Leidenfrost Sándor 1906/7—1910/11.  
Leidenfrost Johanna 1900/901 II.  
Leítl Ede 1871/72—1873/74.  
Leister Ferenc 1875/76—1876/77.  
Lejava Ferenc 1911/12—1912/13 I., 1913/14, 1917/18.

- Lekly Sándor 1925/26 I.  
 Lenauel Artur 1895/96.  
 1911. h  
 1899. b  
 Lenárd Imre 1907/8—1912/13.  
 Lencsó János 1884/85—1888/89.  
 Lengree Miklós 1921/22,  
 Lengyel Aranka 1920/21.  
 1925. h  
 Lengyel Irén 1921/22—1924/25.  
 Lengyel Irma 1891/92 és 1890/91—1891/92. D. E. I.  
 1922. h  
 Lengyel Margit 1917/18—1922/23.  
 Lenhard Emil 1907/8, 1908/9 II., 1909/10.  
 Lenhard J. Vilmos 1909/10—1910/11.  
 1921. j  
 Lenke Miklós  
 Lenkei (Keller) Jenő 1904/5.  
 Lenz Árpád 1915/16—1916/17 I.  
 Lerch Antal 1872/73.  
 1913. g  
 1920. h  
 1901. d  
 Lestyán Béla 1909/10—1912/13.  
 Lestyánszky Mária 1916/17—1919/20.  
 Leszczinszky Kornél 1897/98 II.—1900/901.  
 Lewy Róbert 1908/9 II.  
 Léderer Jolán 1926/27,  
 Léhránt Zoltán 1924/25—1926/27.  
 Lénárd Mária 1920/21—1921/22.  
 Lénárd Róbert 1917/18 II.  
 Lévai Mária 1917/18 II.—1919/20 I.  
 1916. g  
 Liber Margit 1911/12—1915/16.  
 Libor Jolán 1925/26—1926/27.  
 Lichtenstein Georgette 1881/82 I.  
 Lichtovitz Emma 1916/17.  
 Liedl Károly 1914/15 I.  
 Liffa Aurél 1891/92.  
 1915. h  
 Lifkovics Stefánia 1911/12—1914/15.  
 Ligeti Mór 1890/91—1892/93.  
 Ligetiné Persián Kató 1923/24, 1924/25 I., 1925/26.  
 Linde János 1874/75—1875/76,  
 Lindner Ilona 1907/8 I.  
 Linek Lajos 1875/76 és 1878/79.  
 1921. h  
 Liptai Sándor 1913/14, 1914/15, 1917/18, 1918/19, II., 1921/22 II.,  
 1922/23 I.  
 Liquornik Márk 1916/17.  
 Liteczky Endre 1905/6—1906/7.  
 Litsek Jenőné (Fodor Ilona) 1907/8 D. E. I. 1908/9, 1909/10,  
 1911/12—1913/14, 1915/16—1917/18.  
 Littkey György 1926/27.  
 Littmann Frigyes 1924/25,  
 1905. h  
 Liuba Kornél 1901/2—1905/6 I  
 Lombos Artur 1901/902.  
 1913. h  
 Longinó Rafael 1909/10.  
 Loosz József 1925/26—1926/27.  
 Loránt Erzsébet (Rajné) 1916/17—1923/24 I.  
 Loser Mária 1908/9—1912/13 és 1904/5 II.—1908/9 D. E. I.

1902. *d* Losonczy Jenő 1898/99—1900/901.  
 Losonczy Tamás 1923/24—1926/27.  
 Lósy Géza 1896/97—1899/900.
1909. *h* Lovaghy Dénes 1905/6—1909/10.  
 1922. *h* Lovaghy István 1918/19—1922/23 I.  
 1915. *h* Lovass Piroska 1910/11—1913/14.  
 Lovasné Kunvári Lilla 1924/25—1926/27.  
 Lovassy Ákos 1925/26—1926/27.  
 Lovrits Kálmán 1921/22—1922/23, 1924/25—1925/26.  
 Löbl Elma 1872/73—1875/76.
- 1902 *d*/1899 *e* Lőrinczy Géza 1895/96—1898/99.  
 Lőrinczy Gyárfás Jenő 1922/23—1923/24.  
 1901. *d* Löschinger Béla 1895/96.  
 1890. *a* Löschinger Hedvig 1886/87—1891/92 és 1890/91—1891/92 D. E. I.  
 1897. *d* Löschinger Hugó 1893/94—1897/98, 1898/99—1904/5 L. I.  
 1895. *e* Lőw Gyula 1881/82—1885/86.  
 Löwinger Ármln 1881/82 I.  
 Löwit Ada 1896/97 I. D. E. I.  
 1905. *g* Löwy Ábrahám D. 1900/901—1904/5 I.  
*c* 1896. Ludmann Paula 1892/93—1895/96 és 1892/93 D. E. I.  
 1924. *g* Ludwig Gizella 1916/17, 1923/24.  
 Ludwig Ilona 1916/17—1919/20.  
 Lueff Adelsenda 1886/87—1889/90. D. E. I.  
 Lukács Imre 1918/19 I.  
 Lukácsy János 1902/3—1904/5.  
 1901. *f* Lukácsy Lajos 1896/97, 1898/99—1900/901. S. I.  
 Lukász Irén 1924/25—1926/27.  
*c* 1902. Lukáts Erzsébet 1897/98—1901/2.  
 1902. *d* Lustig Mór 1898/99—1901/2.  
 1923. *h* Luttor Ignác 1918/19, 1919/20, 1922/23.  
 1919. *g* Lux Mihály 1913/14, 1914/15 I., 1917/18, 1918/19 II.  
 Lühnsdorf Károly 1921/22—1926/27.  
 Lützenburger Antal 1900/901—1901/2.  
 Macalik Alfréd 1911/12—1913/14.
1925. *g* Machala József 1921/22—1926/27.  
 Machala Miklós 1922/23—1924/25, 1926/27.
1896. *c* Machik Ilona 1892/93—1896/97 és 1892/93 I., 1896/97. 1898/99.  
 1901/2. D. E. I.  
 Machold Gusztáv 1912/13
1901. *d* Madáchy István 1897/98—1900/901.  
 1890. *a* Madarassy Erzsébet 1883/84—1888/89.  
 1893. *a* Madarász Adelina 1887/88—1892/93 és 1892/93 D. E. I.  
 Madsar Ilona 1915/16 I., 1916/17 I.  
 Magasházy Anny 1920/21—1924/25.  
 Magi Zoltán 1921/22—1925/26.  
 Magyarász Imre 1924/25—1926/27.  
 Magyarai Kossa Aninó 1912/13 II.—1913/14, 1915/16—1917/18.
1919. *h* Majer Emil 1910/11, 1911/12 II, 1912/13 I., 1917/18, 1918/19.  
 Major Aladár 1897/98—1900/901.  
 Major (Markbreitner) Henrik 1908/9 I.  
 Major Jenő 1908/9 II.

- Major Jenő 1887/88—1890/91.  
Majoros Edit 1926/27.  
1893. b Majoros Károly 1889/90—1892/93.  
Majorossy Gyula 1873/74—1875/76.  
1909. h Majorovics Lajos 1905/6—1908/9.  
Makay Filoména 1876/77—1881/82.  
1922. g Makay Irén 1918/19—1921/22,  
Makfalvy Ilka 1872/73—1875/76.  
1913. g Makó Bertalan 1909/10—1913/14.  
Makovics Jenő 1914/15 I., 1917/18—1918/19 I., 1922/23.  
Maksay Nelly 1920/21—1925/26.  
Malái Antal 1916/17.  
Mambrinyi Antal 1909/10—1913/14.  
1886. a Mandl Ármin 1880/81—1885/86.  
Mandl Edit 1896/97—1897/98 és 1896/97 D. E. I.  
Mandl József 1881/82.  
Mandl Stefánia 1891/92—1896/97 I. és 1891/92, 1892/93 II—1896/97  
I. D. E. I.  
Mannheim Katalin 1922/23—1926/27.  
Mannheim Róza 1918/19—1919/20 I.  
Mannheimer Ágost G. 1873/74 II—1874/75 I. és 1887/88—1891/92  
B. I.  
Manninger Edit 1911/12—1913/14.  
1914. g Mannó Margit 1909/10—1913/14, 1914/15 II.  
Mansfeld Nóra 1903/4, 1905/6 II. és 1902/3 I. D. E. I.  
1919. g Maráth Klára 1915/16—1918/19.  
Marcali Polly 1909/10 I. és 1904/5 II—1907/8 D. E. I.  
1922. h Marczell György 1918/19—1922/23 I.  
Margittai Tihamér 1874/75—1878/79 és 1883/84 Benczur I.  
1908. g Marian Domoskin 1903/4—1906/7.  
Mariska Vilmos 1907/8 II.  
1909. h Markó Lajos 1904/5—1906/7 I, 1907/8—1909/10 I.  
Markos Béla 1911/12—1913/14.  
Markovics István 1910/11—1912/13.  
Markovics Piroska 1922/23—1923/24.  
Markup Béla 1890/91—1896/97.  
Markup Béláné 1905/6 D. E. I.  
Markup Valéria 1925/26—1926/27.  
Markstein Ilona 1907/8—1908/9. I.  
1891. a Marlin Molly 1887/88—1890/91.  
Marossi Ferenc 1886/87. I.  
Maróthy Kálmán 1902/3—1903/4. S. I.  
1908. g Marschalko Etel 1903/4—1907/8, 1908/9. II.  
c 1901. Özv. Marsovszky Endréné 1900/901.  
Marsovszky Ilona 1917/18, 1918/19. II., 1919/20. I,  
Marsovszky Kálmán 1886/87—1891/92.  
1902. d Marthy Pál 1898/99—1901/902.  
Martyu Ferenc lovag 1918/19. I., 1923/24. I.  
1903. h Martin Jenő 1899/900—1902/3, 1904/5—1905/6. I., 1906/7 és 1908/9,  
1905/6. I. I.  
Martinelli Jenő 1905/6—1907/8.

1916. h	Martinka József 1917/18. Martinkó Mátyás 1912/13—1915/16. Marton Miklós 1908/9 I. Martos Ignác 1908/9. I., 1909/10 – 1912/13.
1915. h	Masa Irma 1911/12 – 1914/15.
1917. g	Matavovszky Edit 1911/12—1913/14. I., 1914/15—1916/17. Mateoczi Fleischer Vilma 1913/14. Mathesné Kocsi Jolan 1886/87—1893/94. D. E. I. Matkovics Béla 1908/909. Matolcsy Lajos 1924/25 – 1926/27. Matsek Antal 1876/77—1878/79. Matskássy Gyula 1913/14. I. Matskássy Paula 1906/7—1912/13.
1911. g	Matusek István 1907/8. II—1909/10, 1913/14, 1918/19.
1920. h	Matykó Sándor 1902/3—1906/7. Maurer Ferenc 1919/20. I. Mazalice György 1910/11, 1913/14. Mazán László 1920/21—1924/25. Mazurek Teodora 1914/15—1918/19. Maximilián Valér 1918/19. I.
1925 i 1924 h	Mayer Béla 1917/18—1920/21.
1919. g	Mayer (Zala) György 1876/77—1878/79. Mayer József 1871/72. Mayer Miklós 1913/14—1914/15, 1917/18—1921/22. Mayer Péter 1910/11—1913/14. Mády Julia 1926/27. Mály József 1894/95, 1895/96. II, 1896/97. II, 1897/98. II. Mágocsy Etel 1923/24. Kecskeméti telep.
1921 i 1920 g	Mánczos Zoltán 1904/5 – 1907/8, 1911/12. Mányai József 1909/10—1912/13. Márk Lajos 1885/6. és 1892/93—1896/97. B. I. Márki Pál 1879/80. I. Márkus Erzsébet 1907/8—1911/12. Márkus Mária 1915/16. I. Márkus Péter 1899/900 – 1900/901. I. Márton Béla 1891/92. Márton Ferenc 1903/4—1907/8. Márton Gyula 1875/76. I. Márton Lajos dr. 1915/16. II—1916/17. Márton Piroska 1916/17 – 1923/24. Mártonffy Erzsébet 1899/900. I. Mártonovics Ábrahám 1893/94. Mátis Kálmán 1924/25 – 1926/27. Kecskeméti telep. Mátrai Irma 1906/7. I. D. E. I. Mátrai Vilmos 1895/96—1899/900. Mátyássy Kálmán 1873/74—1874/75. I. Mátyus Melitta 1918/19—1925/26.
1920. h	März Konrád 1899/900—1902/3
1914. h	März Tibor 1905/6. II.
1912. g	Mechle József 1913/14—1914/15. I, 1917/18, 1918/19.
1907. h	Medriczky István 1893/94—1894/95.
1899. d	
1924 i 1922 g	
1903. h	
1920. h	

1905. *h* • Medveczky Jenő 1921/22 - 1924/25, 1926/27.  
Medvey Lajos 1901/2 - 1904/5.  
Meeze Vilmos 1876/77 I
1914. *h* • Meilinger Dezső 1910/11 - 1913/14 és 1921/22 - 1926/27. Misk. t.  
Meister Endre 1922/23 - 1924/25  
Meihsner Amélia 1926/27.  
Meiszl Ágost 1886/87 - 1888/89  
Meleg Ignác 1882/83. I.  
Melichár János 1883/84 - 1884/85  
Melles Jenő 1880/81. II.
1902. *e* Mendel Béla 1896/97 II - 1899/900.
1925. *h* Mendlik Lajos 1921/22 - 1926/27.
1894. *d* • Mendlik Oszkár 1890/91 - 1895/96.  
Mensel Coelistin 1879/80  
Mensel Kelemen 1880/81 - 1881/82.
- Merényi Rezső 1911/12 - 1914/15 I., 1915/16, 1916/17 II., 1917/18.
- Merkler András 1922/23 - 1925/26.
- Mersich Aladár 1898/99 - 1900/901 I.
- Meskó Ferenc 1909/10.
- Messinger Józsefné 1911/12 II - 1912/13.
- Mesterházy Kálmán 1873/74 - 1876/77.
- Meszes Ferenc 1887/88.
- Metky Ödön 1926/27.
- Mettelka Oszkár 1914/15
- Metti József 1918/19 I.
- Metznek Ernő 1917/18.
1905. *h* • Meyer Antal 1901/2 - 1905/6.  
Meyer Erzsébet 1913/14 II, 1915/16 - 1916/17, 1917/18 II, 1918/19 I.  
Meyer Róza 1915/16, 1916/17, 1917/18 II. 1918/19 I  
Méder Ernő 1907/8 I.  
Méray Horváth Károly 1903/4 II - 1907/8.  
Mérey Gyula 1903/4 I.
1895. *d* Mérő István 1890/91 - 1894/95.  
Mészáros Endre 1872/73.  
Mészáros Gyula 1897/98.  
Mészáros Jenő 1913/14.  
Mészáros Károly 1895/96 - 1896/97.  
Mészáros Miklós 1903/4 II - 1905/6 I.  
Miffek Irén 1915/16 - 1917/18.
- Mihalik Dániel 1886/87 - 1892/93.
1914. *h* Mihalik Ernő 1909/10 - 1913/14.  
Mihalik Géza 1917/18.
1899. *d* Mihalik Gyula 1896/97 - 1899/900.
- Mihálovics Miklós 1903/4 - 1906/7, 1907/8 II., 1909/20 - 1920/21.  
Mihály Gyula 1921/22 - 1926/27.  
Mihály Lily 1910/11 I.  
Mihályffy dr.-né Körösmezey Kató 1913/14, 1915/16 - 1917/18,  
1920/21 - 1924/25.
- 1924 i 1922 *h* • Miháltz Pál 1918/19 - 1922/23 I., 1923/24 1926/27.  
Mikár Paula 1894/95 - 1896/97 és 1894/95 II. - 1897/98. D. E. I.  
Mike Ignác 1880/81 - 1882/83.

1909. g Miklós Ida 1905/6—1908/9.  
Miklós József 1920/21 II.—1923/24, 1925/26—1926/27.  
Miklós Margit 1924/25—1926/27.  
Miklósi Ödön 1907/8 I.  
Mikola Zoltán 1918/19 I.  
Mikula András 1902/3 I. 1908/9 II.  
Miksits Imre 1874/75.
1908. h Mikus János 1924/25. Kecskeméti t.  
Milán Flóris 1903/4—1907/8 I.  
Millye Kálmán 1882/83.
- 1918 h 1902 e Milocávlyevics Zoltán 1904/5.  
Milntinovics Lyubia 1894/95—1897/98, 1900/901 II.  
Minczinger Károly 1905/6.
1900. c özv. Mirkovszky Gézáne 1899/900.  
1901. d Mirkva János 1897/98—1900/901.  
Miskolczi Ferencz 1918/19, 1919/20 II,—1921/22 I.  
Misztrik Ernő 1923/24—1926/27.
1894. d Mittelmann Jakab 1889/90—1894/95.  
1915. g Mitterholczer Ágost 1911/12—1914/15.  
1925. h Mocsáry Margit 1921/22—1925/26.  
Moczár András 1912/13.  
Mocznik Felicián 1900/901 II.  
Mocznik József 1882/83.
- c 1898. Modik Mária 1917/18, 1918/19 II.  
Moesz Etel 1894/95—1896/97.  
Mohácsy Árpád 1921/22—1922/23, 1923/24 I., 1924/25.
1920. g Moiret Ödön 1899/900, 1901/2  
1908. h Mokos József 1913/14, 1918/19, 1919/20.  
1915. g Moldován Béla 1903/4—1907/8.  
1897. d Moldován Gusztáv 1911/12—1914/15.  
Moldován Krajna János.  
Molnár Béla 1886/87—1888/89.  
Molnár Bertalan 1896/97.  
Molnár Dániel 1921/22—1923/24.  
Molnár Ferenc 1915/16.  
Molnár Géza 1925/26—1926/27.  
Molnár Gyula 1904/5.
1888. b Molnár Gyula 1883/84—1886/87.  
Molnár György 1906/7—1909/10.  
Molnár Ilona 1916/17—1922/23.  
Molnár János 1917/18, 1918/19 II,—1919/20, 1921/22.  
Molnár Jenő 1900/901—1901/902.  
Molnár József 1925/26—1926/27.
1900. f Molnár József  
Molnár Katalin 1912/13.  
Molnár Lajos 1873/74—1876/77 I.  
Molnár László 1918/19.  
Molnár Margit 1915/16—1916/17.  
Molnár Mihály 1904/5 II.  
Molnár Pál 1915/16—1918/19 I.  
Molnár Rózsi (Keöpené) 1925/26.



- Molnár Rózsi 1924/25 – 1926/27.  
 Molnár Sándor 1875/76.  
 Molnár Zoltán 1925/26 – 1926/27.  
 Molterer Adrienne 1885/86 – 1887/88. D. E. I.  
 Morgenstern Ede 1893/94 – 1896/97.  
 Morgenstern Henrik 1912/13 I.  
 1927. j Móricz Margit 1920/21 – 1925/26.  
 Morres Ede 1903/4 – 1904/5 I.  
 1908. g Morres Hermann 1904/5 – 1907/8.  
 1920 g Morvay Ilona 1915/16 – 1919/20.  
 1927. j Morvay Kálmán 1923/24 – 1926/27 I.  
 Morvay Kázmér 1921/22 – 1922/23,  
 1927. h Mosdossy Imre 1923/24 – 1926/27.  
 Moskovics Ignác 1908/9 I.  
 Moskovics István 1918/19 I.  
 Moskovitzné (Nyegre Rózsi) 1915/16 I.  
 1917. j Mottl Roman  
 Moussán Fedor 1906/7 II.  
 Mudroncsik Ede 1912/13, 1913/14.  
 Muhr Kálmán 1916/17 II. – 1918/19 I. és 1921/22 – 1923/24. K. t.  
 Mumme Oszkár 1880/81 I.  
 Mund Hermann 1911/12 II. – 1915/16.  
 Muraközy Irén 1920/21 – 1923/24.  
 Muraközy László 1921/22 – 1926/27,  
 1902. d Murányi Kálmán 1898/99 – 1901/902.  
 1923 h Muresán (Félegyházi) László 1918/19, 1920/21 – 1923/24.  
 1902. d Muresiánu Florián 1898/99 – 1901/2.  
 Murgés József 1889/90.  
 Murin Vilmos 1906/7 – 1907/8.  
 Muró Péter 1876/77 I.  
 e 1902. Muszély Ágost 1896/97 – 1899/900.  
 Muszély Gyula 1889/90 – 1892/93.  
 Muszkalay Katalin 1877/78 – 1879/80.  
 Mutschenbacher Ödön 1903/4 – 1906/7.  
 1926. j Mühl Gusztáv 1926/27.  
 1891. a Mühlbeck Károly 1886/87 – 1890/91.  
 1912. g Müller Augusztá 1907/8 – 1911/12.  
 1927. h Müller Béla 1917/18 – 1919/20 I.  
 Müller Dénes 1922/23 – 1923/24.  
 1910. h Müller Ferenc 1906/7 – 1910/11 I.  
 Müller Gyula 1906/7 – 1909/10 I.  
 1904. g Müller Károly 1900/901 – 1903/4.  
 e 1902. Müller Lajos.  
 Müller Mária 1903/4 – 1906/7.  
 Müller Márta 1905/6 II.  
 Müller Melanie 1897/98 – 1898/99 és 1899/900 – 1902/3. D. E. I.  
 1919. g Müller Róza 1914/15 – 1918/19.  
 1896. d München Ida 1882/83.  
 Mykovszky Ernő 1891/92 – 1894/95.  
 Nadler Berta 1872/73.  
 Nadler Flóra 1872/73.

- Nadler Herbert 1901/902.  
 Nadler Ida 1872/73.  
 Nagel Ida (l. Hollosi F.-né) 1916/17—1918/19.  
 V. Nagy Árpád 1924/25—1926/27.  
 Nagy Albert 1922/23—1924/25.  
 Nagy Béla 1923/24 és 1925/26—1926/27. Kecskeméti t.  
 Dr. Nagy Béláné 1921/22—1925/26.  
 1902. *d* Nagy Dénes 1898/99—1900/901,  
 Nagy Eliz 1904/5 II., 1905/6—1906/7.  
 1925. *i* Nagy Ferenc 1911/12—1914/15, 1924/25.  
 1921. *h* ifj. Nagy Géza 1918/19—1922/23.  
 ifj. Nagy Gyula 1877/78—1880/81.  
 id. Nagy Gyula 1875/76—1879/80.  
 Nagy Gyula 1926/27.  
 Nagy Ignác 1923/24—1926/27 I.,  
 Nagy Ilona 1910/11 I., 1913/14—1914/15.  
 Nagy Imre 1917/18—1919/20 és 1921/22—1922/23. Kecskeméti t.  
 1898. *e* Nagy István 1894/95—1896/97.  
 Nagy János 1901/2.  
 1915. *g* Nagy Jenő 1914/15.  
 1898. *c* Nagy Jolán 1894/95—1897/98.  
 Nagy József 1901/2 II.  
 Nagy József 1924/25. Kecskeméti t.  
 Nagy Károly 1879/80—1882/83.  
 Nagy Károly 1907/908.  
 1919. *g* Nagy Kornélia 1904/5—1907/8.  
 Nagy Lajos 1899/900—1902/3.  
 Nagy Lajos 1895/96.  
 Nagy Lajos 1912/13—1914/15, 1917/18.  
 Nagy László 1903/4,  
 Nagy László 1924/25.  
 Nagy Lázár 1879/80—1883/84, 1886/87.  
 1917. *h* Nagy Lázár 1912/13—1915/16.  
 1918. *h* Nagy Pál 1911/12—1917/18.  
 1920. *h* Nagy Sándor 1913/14—1914/15 I., 1918/19.  
 Nagy Sándor 1886/87—1888/89.  
 1923. *g* Nagy Sándor János 1921/22—1922/23.  
 Nagy Vilmos 1891/92—1896/97,  
 Nagy Vilmos 1905/6—1908/9. B. I.  
 Nagy Zoltán 1924/25—1926/27.  
 Nagy Zsigmond 1899/900—1902/3. B. I.  
 Naucsina Károly 1876/77.  
 1923. *h* Nazimeczky Kamill 1918/19—1919/20 I., 1920/21, 1922/23.  
 Nánássy Nándor 1911/12—1912/13 I.  
 Náray Zelles Aladár 1898/99 I.  
 Neder Ernő 1905/6—1906/7 I.  
 Negró Elza 1917/18 II.  
 Negró Leóné l. Horváth Margit.  
 gróf Nemes Eliza 1896/97 II., és 1896/97 II. D. E. I.  
 1919. *g* Nemes Erzsébet 1914/15—1918/19.  
 1914. *h* Nemes Imre 1910/11—1913/14.  
 Nemes Mihály 1883/84—1885/86.

- Nemes Viktor 1892/93 l.  
 Neményi Berta 1904/5 l.  
 Nendtvich Paula 1901/2—1903/4, 1906/7.  
 Neogrády Antal 1883/84—1884/85.  
 Neogrády László 1913/14, 1914/15 l., 1915/16 l., 1916/17 l. 1917/18—  
 1920/21.  
 Neogrády Miklós 1924/25—1926/27.  
 Neogrády Sándor 1905/6, 1908/9—1910/11.  
 Nesnera Ida 1916/17—1917/18.  
 Neubrum Tóbiás 1890/91—1895/96.  
 Neugebauer Mária 1915/16—1918/19.  
 Neuhauser Ármin 1878/79—1880/81.  
 Neuländer Kornélia 1912/13 l., 1913/14.  
 Neumann Ármin 1882/83.  
 Neumann Emil 1886/87.  
 Neumann Ignác 1891/92.  
 Neumann Manó 1900/901 l.  
 Neumayer Lujza 1924/25—1926/27 l.  
 Nécsey Imre 1875/76—1878/79.  
 Néger Valéria 1914/15—1915/16.  
 Németh Béla 1922/23 l., 1923/24.  
 Németh Gyula 1920/21—1923/24.  
 Németh Imre 1893/94—1897/98.  
 Németh Kálmán 1902/3—1905/6.  
 ifj. Németh Sándor 1924/25.  
 Némethy Béla 1918/19—1925/26.  
 Némethy Károlyné 1901/902. D. E. l.  
 Nichold Sándor 1895/96—1897/98 l.  
 Niederländer Adolf 1894/95 l.  
 Niedermayer Ilona 1903/4—1907/8.  
 Nieger Károly 1896/97 ll.—1897/98.  
 Niklay János 1872/73.  
 Nikolits Ilona 1882/83—1884/85, 1894/95—1896/97 és 1893/94,  
 1894/95 ll.—1897/98 l. D. E. l.  
 Nikolszky Jenő 1924/25—1925/26. Kecskeméti t.  
 Nitsinger Béla 1908/9, 1914/15.  
 Nógrádi Sándor 1903/4—1905/6, 1908/9—1910/11.  
 Noll József 1906/7—1909/10.  
 Noti Endre 1921/22 l., 1922/23.  
 Novák András 1905/6—1908/9, 1910/11. l.  
 Novák Irén 1921/22—1922/23, 1924/25.  
 Novák József.  
 Novák József Lajos 1903/4 ll.—1906/7 l., 1907/8.  
 Novák Rezső 1901/2—1904/5.  
 Novák Sándor 1908/9—1910/11 l.  
 Novák (Aba) Vilmos 1912/13—1913/14, 1917/18—1918/19, 1921/22,  
 ll.—1923/24.  
 Novotny Emil 1915/16 l.  
 Nyáry Antal 1879/80—1880/81 l.  
 br. Nyáry Albert 1890/91—1894/95.  
 Nyerges István 1919/20—1923/24.

e 1896.  
 1919. g

1925. h  
 1899. e

1921. h

1910. h

1900. h

1902. f

1908. h

1905. h

1918. h

1923. g

	Nyilas Sámuel 1921/22 l.
	Nyilassy Sándor 1892/93.
	Nyitray Dániel 1921/22—1924/25. Miskolci telep.
	Nyitray György 1905/6.
18 4 d 1890 a	Obendorf Gusztáv 1884/85—1888/89.
	Obendorf Sándor 1918/19 l.
	Oberg János 1871/72—1873/74.
	Ócsvár Céza 1926/27.
1899. d	Ócsvár Rezső 1895/96—1898/99.
	Odri Lehel 1899/900—1901/2.
	Odry Miklós 1919/20 ll.—1920/21 l.
1915. g	Okolicsányi Erzsébet 1911/12—1914/15.
	Dr. Oláh Gusztávné 1916/17—1918/9 l.
1914. h	Oláh István 1910/11—1913/14.
	Oláh Sándor 1905/6—1907/8 l.
	Olaszi Sándor 1924/25—1925/26.
	Olbert Károly 1920/21 ll., 1921/22.
	Olbrich Károly 1917/18—1918/19 l., 1919/20.
	Olgyai Nóra 1924/25 - 1926/27,
	Olgyay Ferenc 1889/90, 1890/91.
	Olejnik Janka 1909/10—1912/13 l.
1897. d	Olofson Gusztáv 1893/94—1896/97.
	Onódi Béla 1918/19 ll.
1905. h	Oppel Imre 1901/2—1904/5, 1906/7 l.
	Oppel Magda 1901/2, 1902/3 l., 1903/4—1905/6, 1909/10 l. és 1906/7 l. D. E. l.
	Opitz Magda 1924/25—1926/27.
	Oravec Samu 1917/18—1918/19.
1922. g	Oravik Dalma 1918/19—1923/24.
	Ordody Magda 1904/5 ll.
	Ordody Sári 1905/6—1907/8 l.
1918. g	Ormos Erzsébet 1913/14—1917/18.
1921. h	Oroszlányi Margit 1917/18—1922/23.
1913. g	Oroszvály Gyula 1909/10—1912/13.
	Orsa Sebő 1917/18, 1918/19 ll.
	Ország Imre 1925/26 l., 1926/27 ll.
	Oskó Lajos 1884/85—1889/90, 1894/95.
	Osváth Kálmán 1883/84.
	Oszter István 1892/93—1895/96.
	Osztricsék Béla 1916/17 ll.—1918/19 l.
1898. d	Oszvald Lajos 1894/95—1898/99.
	Ottavay Ilona 1918/19 l.
	Ottlyk József 1896/97.
	Ottonga Kornél 1918/19 l.
1917. g	D'Ouvenou Gizella 1913/14—1916/17.
	Oszváth János 1914/15.
	Öhlmacher Anna 1924/25—1926/27.
	Ölveczky Mihály 1912/13.
	Örményi Mária 1913/14.
	Örtelné Szilágyi Ilona 1910/11 ll., 1913/14, 1917/18 l.
1908. h	Örvös Károly 1904/5—1907/8.
	Őszi Katalin 1915/16 ll., 1918/19 ll.

1923. *h* Paál Ákos 1919/20 – 1925/26.  
Paár Lajos 1918/19 l.  
Pachl Károly István 1912/13 – 1913/14.
1918. *h*  
1919 i 1918 *g* Pahr Alfréd 1914/15 – 1917/18.  
Pajer Alice 1914/15 – 1918/19.  
Pajor Tamás 1899/900.  
Palcsó Dezső 1911/12 ll. – 1913/14. 1915/16 l., 1917/18.  
Palla István 1871/72 – 1873/74.  
Pallay Imre 1920/21 – 1923/24.
1924. *h*  
1925. *h*  
1926 i 1925 *h* Pallay József 1921/22 – 1924/25.  
Pallay Sándor 1921/22 – 1926/27.  
Palugyay Zoltán 1919/20 l.  
Pamper Miklós 1916/17 – 1917/18.  
Panajott Emilia 1916/17.
1911. *g*  
1921. *g* Pannszer Emilia 1905/6, 1906/7 ll. – 1912/13.  
Papp Alajos 1919/20 – 1920/21, 1917/18.  
Papp Árpád 1878/79 – 1879/80.
1903. *h* Papp Aurél 1899/900 – 1902/3.  
Papp Bertalan 1902/3 – 1904/5 l., 1905/6 – 1908/9 l., és 1910/11 – 1912/13 B. I.
1920. *h* Papp Domokos 1913/14, 1918/19.  
Papp Emil 1900/901 – 1904/5 l., 1906/7 l., 1907/8 l.  
Papp Emilia 1920/21 – 1926/27.  
Papp Ernő 1904/5.  
Papp Ferenc 1873/74 l.  
Papp Gábor 1892/93.  
Papp Gyula 1876/77 – 1879/80.
1920. *g* Papp Hermina 1915/16 1919/20, 1921/22.  
Papp Henrik 1888/89 – 1895/96 B. I.  
Papp Irén 1925/26 – 1926/27.
1892. *b*  
1908. *h* Papp József 1888/89 – 1891/92.  
1922. *h* Papp Lajos 1904/5 – 1907/8.  
1905. *h* Papp Mária 1918/19 – 1921/22.  
Papp Nándor 1901/2 – 1904/5, 1905/6 ll., 1908/9, 1905/6. L. I.  
Papp Péter 1912/13 – 1913/14, 1917/18.
1895. *d* Papp Sándor 1888/89 – 1896/97, 1897/98 – 1899/900 L. I.  
Papp Kovács Lidia 1920/21 – 1922/23.  
Pappert József 1905/6 l.  
Papszt Ede 1912/13 l.  
Papszt Imre 1889/90.  
Paricska Árpád 1918/19 l.  
Partl Géza 1896/97 – 1901/2.  
Parubek Lajos 1918/19 ll. – 1922/23 l.  
Pastinszky Mihály 1913/14 – 1914/15 l.
1924. *h* Pastyik Gyula 1920/21 – 1924/25.  
Pasuth Ödön 1880/81 – 1884/85 l.  
Pataky Etel 1915/16.  
Pataky Ferenc 1920/21 l.
1921. *h* Pataky Hajnal 1916/17 – 1919/20 l., 1920/21 – 1921/22.  
Pataky Katalin 1916/17 – 1917/18.  
Pataky László 1875/76 – 1879/80 l.

1914. g Pataky Róza 1909/10—1913 14.  
Pataky Sándor 1899/900.  
Pataky Sarolta 1917/18.
1923. h Pataky Tibor 1919 20—1926 27.  
Patkó Károly 1914 15—1915 16 l., 1917/18—1919 20 l., 1922 23 l.  
Patay Éva 1922/23—1925 26.  
Pauer Lajos 1918 19—1921 22.
1912. h Pauer Mariska 1907 8—1911 12 és 1913 14 ll.  
1893. b Pauer Vilmos 1889 90—1892 93.
- 1917 h 1916 g Paulovics Magdolna 1912 13—1915 16.  
1915. h Paulovics Pál 1910 11—1913/14.  
Pausz Mária 1919 20 l.
1899. e Pavetich Manó 1896 97—1898 99  
1894. d Pawlas Ede 1900 91—1895 96.  
1904. h Pazár Zoltán 1900 901—1903/4.  
Pazsitzky Sándor 1906 7—1909 10.
1907. g Payer Gizella 1902 3 ll.—1909 10.  
Pákozdy Elza 1912 13 l.  
Pál Franciska 1908 9—1909 10 l.
1921. h Pál Károly 1911/12—1913 14, 1920 21.  
Páldy Zoltán 1901 2—1904 5.  
Páll Ágost 1900 901—1902 3.
1906. h Palla Jenő 1902 3—1905/6.  
1890. b Pállffy József 1886 87—1889 90.  
Pállffy Mária 1913/14 ll., 1916/17—1917/18 l.
1917. g Pállffy Piroska 1912 13—1916 17.  
Pálinkás Béla 1898 99 l.  
Pállya Coelestin 1879 80—1881 82, 1884/85 ll. és 1889 90—1893/94. B. l.
- Pámmer János 1909 10—1912 13.  
Pánczél Béla 1921 22—1923 24, 1925 26.  
Pándy Lajos 1913/14—1914 15 l., 1918/19—1921 22.  
Péntz Dezső 1899/900.
1909. g Pápay Viktor 1871/72—1873 74.  
Páris Erzsébet 1904 5—1912 13.  
Pártay István 1925/26—1926 27.  
Páskuj Endre 1920 21—1923 24.  
Pásztk Jenő 1912 13—1913 14 l., 1915 16—1918 19.
1896. d Pásztor József (jákóhalmi) 1883 84—1886 87, 1890 91.  
1891. a Pásztor József (pápai) 1872/73.  
Pátzay Pál 1912/13 ll., 1915 16 l.  
Pázmándy Olga 1891 92 és 1891 92. D. E. l.  
Pázmándy Vilma 1891 92 és 1891 92. D. E. l.
1918. g Peiser Stefánia 1914/15—1917/18.  
1917. g Peitler Etel 1913/14—1916 17.  
1918. h Peitler Ida 1914 15—1917 18.  
Peitler István 1924 25—1926 27.  
Pekáry István 1923 24—1926 27.  
Pentelei Molnár János 1906 7—1909 10. B. l.
1893. d Percea Pál 1893/94—1896 97.

1920. h Percs Margit 1912/13 II. - 1913/14, 1915/16—1917/18, 1918/19 II. —  
1919/20.
1927. h Perényi Irén 1923/24 - 1926/27.
1915. g Perényi Lenke 1911/12—1914/15.  
Perjéssi Lajos 1873/74—1876/77.  
Perlmutter Samu 1884/85 - 1888/89.  
Persián Erzsébet 1905/6 I., 1922/93—1924/25 I., 1925/26, 1926/27 I.  
Pesice Antal 1875/76.  
Pesky Vilma 1918/19 II.
1910. g Pesthy Margit 1906/7 I., 1907/8—1912/13.  
Peterdy Gyula 1879/80—1881/82.  
Petényi György 1902/3—1904/5.  
Petik Ferenc 1910/11 II.—1913/14, 1915/16—1918/19.  
Petrányi Éva 1924/25—1926/27.  
Petrányi Géza 1876/77 - 1879/80.
1907. h Petrányi Gézáné 1903/4 II.—1906/7.
1901. d Petrányi Miklós 1897/98—1898/99, 1900/901, 1902/3 II.  
Petrás György 1913/14 II.  
Petráss Juliska 1925/26—1926/27. Kecskeméti t.  
Petró Ernő 1924/25 I.
1910. h Petrovics Emil 1905/6—1909/10.  
Petrovics Zorka 1915/16 II. - 1918/19 I.  
Petrovicz Román 1916/17.  
Petschauer Olga 1898/99.
1903. h Pettkó Zsigmond 1899/900—1902/3.
1918. h Petykó Lujza 1914/15—1917/18.
1927. h Peukert Károly 1922/23, 1924/25—1926/27.
- 1909 i 1904 h Pécs Gyula 1908/9, 1900/901 - 1903/4.
1913. g Péczely Antal 1909/10—1912/13.  
Péczely Piroska 1915/16 II.—1917/18.  
Pédery Árpád 1911/12 I.  
Péntek Klára 1926/27.
1914. g Péter Gyula 1910/11—1913/14.
- 1916 i 1914 g Pfalz György 1910/11—1913/14, 1915/16 II.
1905. h Pfeifer Elek 1901/2—1904/5.  
Pflieger János 1906/7—1908/9.
1894. d Philipp István 1890/91—1895/96.
1909. h Pichler Pál 1905/6 - 1908/9.  
Pick Julia 1890/91.
1920. g Piczek Zoltán 1917/18 - 1918/19.
1910. h Pilch Dezső 1906/7 - 1910/11.
1906. g Pillepich Edit 1902/3—1905/6.  
Pillitz Oszkár 1919/20 I., 1921/22 II.—1925/26.  
Pindur József 1911/12 I., 1912/13 - 1913/14.  
özv. Pinkert Edéné 1912/13.  
Pintér Gyula 1909/10—1910/11.  
Pintye Rezső 1922/23—1924/25, 1926/27.  
Pió Vendel 1912/13—1913/14.  
Pirchala Imre 1921/22—1922/23 I., 1923/24—1925/26 I., 1926/27.  
Pirck János 1924/25 I., 1925/26—1926/27.  
Pironcsák Antal 1895/96.

1926. *h* Piroska István 1903 4 ll.—1925 6 l.  
 1901. *c* Piroska János 1921 22—1923 24. 1924 25 ll.—1925 26.  
 Pittoni Edit 1896 97—1900 901, 1904 5 l.  
 Plany Ervin 1905 6 ll.  
 1920. *h* Plathy Jenő 1914 15—1917 18.  
 1912. *h* Plossek Aladár 1908 9—1911 12.  
 1919 *h* 1917 *g* Pócsy Teréz 1912 13—1916 17.  
 Podáni János 1912 13.  
 1920. *h* Podhorszky Kornél 1912 13 1913 14, 1919 20 ll., 1921 22.  
 Podlipny Gyula 1917 18 - 1919 20 l., 1922 23.  
 Podvinecz Erzsébet 1908 9 - 1910 11 l.  
 Podvinecz Sándor 1897 98—1900 901.  
 Pogány Gyula 1908 9 l., 1909 10 l.  
 Pogány Pohl István 1918 19 l.  
 1914. *h* Pokorny József L. 1908 9—1911 12.  
 Pokorny Károly 1905 6 l.  
 Pokorny Irma 1873 74.  
 Polcsa János 1925 26.  
 Polgáry Géza 1885 86—1888 89.  
 1932. *d* Polgáry Miklós 1898 99—1901 2.  
 Polidnek Gyula 1882 83 l.  
 Poll Hugó 1885 86.  
 Pollák István 1907 8 l.  
 Pollák Mór 1893 94.  
 Pollák Simon 1899 900.  
 Pollák Vilmos 1875 76.  
 Pollatschek Lili 1924 25—1926 27.  
 Pollatschek Márton 1896 97.  
 Pollatsek Margit 1899 900. D. E. l.  
 Polyá Tibor 1903 4, 1906 7 ll.  
 Polyák Erzsébet 1924 25 - 1926 27.  
 Ponghó István L. 1908 9.  
 báró Pongrácz Klementina 1900 901 ll.—1903 4. D. E. l.  
 Poór Sándor 1900 901—1903 4.  
 Popovics Milica 1892 93 és 1891 92 - 1892 93. D. E. l.  
 Popovics Vera 1899 900 ll.—1901 2 és 1902 3—1904 5 l. D. E. l.  
 Popp Aurél 1911 12 ll., 19 2 13 ll.—1913 14.  
 Popper Leó 1903 4—1904 5, 1905 6 ll., 1906 7—1907 8.  
 Popper Samu 1907 8 l.  
 Pór Bertalan 1899 900.  
 Porvell Gyula 1918 19.  
 Poroszlay Albert 1872 73—1873 74.  
 Porpáczy Győző 1925 26.  
 Porst Róza 1918 19, 1919 20 l.—1922 23 l.  
 Porter Paula 1908 9 ll.—1910 11. l.  
 Posner Lajos 1887 88 l., 1891 92,  
 1917. *g* Potocka Stefánia 1912 13 - 1916 17.  
 Poturicic Antalné 1907 8 ll.—1910 11.  
 Pozsonyi Magda 1915 16 ll.—1916 17 l.  
 Pörge Gergely 1874 75—1876 77 l. és 1883 84—1887 88. B. I.  
 Preuner Károly 1872 73—1873 74.  
 1911. *g* Prenosyl Eulália 1906 7--1910 11.



- Prenosyl Sándor 1872/73—1876/77.  
 Presster Ilona 1901/2.  
 1916. g  
 1914. h Preuss Mária 1912/13—1915/16.  
 Prihoda István 1909/10—1913/14, 1917/18.  
 Prihradny Márta 1924/25—1926/27 I.  
 Primer Anna 1920/21 II—1923/24 I.  
 Primer István 1915/16 I.  
 1918. h Primer Vilma 1914/15—1917/18.  
 Primer Vilmos 1921/22 I.  
 Proder Alajos 1919/20—1925/26.  
 Prohászka József 1911/12—1914/15 I., 1918/19 II.—1919/20 és  
 1921/22 - 1926/27. Kecskeméti t.  
 Prokop Irma 1900/901 II.—1902/3 I.  
 Propper Aranka 1905/6, 1896/97 II. és 1896/97 II.—1899/900,  
 1900/901 II.—1906/7. D. E. I.  
 1927. g  
 1906. h Propsztl Vilmos 1923/24—1926/27.  
 Proszlinger János 1902/3—1905/6.  
 Prottmann Etel 1907/8.  
 Pröhle Ingeborg 1918/19 I., 1921/22—1922/23.  
 Pulszky Polixénia 1872/73—1873/74.  
 Puskás Dezső 1918/19 I.  
 Puskás Lajos 1905/6.  
 ditrói Puskás Lajos 1925/26—1926/27.  
 Puxbaum Miksa 1873/74.  
 Quittner Károly 1916/17 II.—1917/18.  
 Quittner Olga 1913/14.  
 Raáb Ervin 1907/8. II.  
 Rabcsák Aurél 1893/94.  
 Racskó István 1906/7 I., 1907/8 I.  
 Radich Elemér 1926/27.  
 Radó Aladár 1881/82 I.,  
 Radó Izabella 1903/4—1905/6.  
 Radó Katalin 1901/2—1902/3.  
 Radovics Iván 1917/18—1919/20.  
 Radnai Anna 1921/22—1923/24 I., 1924/25.  
 Radnai Rezső 1919/20—1924/25 I.  
 Rafael Győző 1922/23—1923/24.  
 1916. g Raidl Ida 1911/12—1916/17.  
 Raidl Sándor 1880/81.  
 Rainer Gabriella 1914/15—1917/18 I.  
 Rajné I. Loránt Erzsébet.  
 Rajki István 1917/18—1920/21.  
 Dr. Rajnai Béla 1907/8.  
 1923. g  
 1920. g  
 e 1899.  
 1903. h Rajter Márta 1917/18—1922/23.  
 Rakács Lajos 1917/18—1919/20.  
 Rakottyay László 1896/97.  
 Rakssányi Dezső 1899/900—1905/6 I., 1905/6. L. I. 1906/7, 1908/9—  
 1912/13. B. I.  
 Rauchbauer Károly 1880/81—1882/83.  
 Rausch (Radnai) Béla 1893/94—1894/95.  
 Rausch Vilma I. Szentgáliné.

- Rauscher György 1920 21 II.—1923 24. I.  
 1909. g Rauscher Julia 1904 5—1914 15 I.  
 1904. g Rauscher Lujza 1900 901—1905 6. 1906 7 II.  
 Rauscher Mária 1897 98—1899 900 I. 1901 2 - 1902 3.  
 Rauschenberger József 1885 86—1886 87.  
 Raykó Alfréd 1904 5 II.  
 Rác József 1925 26—1926 27.  
 Rác Kálmán 1926 27.  
 Rác Oszkár 1906 7.  
 1913. h Rác Tibor 1909 10—1912 13.  
 Rác Kovács Margit 1906 7 II.—1907 8, 1910 11 II.  
 Rákóczy Kornélia 1915 16—1918 19.  
 Rákos Pál 1917 18.  
 Rápolti Lajos 1908 9 - 1913 14. 1905 6—1907 8. S. i.  
 1908. h Ráski János 1903 4—1907 8.  
 Ráth Panni 1902 3. D. E. I.  
 Ráth Paulin 1906 7 II.  
 Rázsó Klára 1926 27.  
 Reck Lajos 1918 19—1922 23.  
 1892 a 1895 d Redlich József 1888 89 - 1891 92.  
 Redlich Stefánia 1902 3—1903 4. D. E. I.  
 1908. g Regéczy Lenke 1903 4—1907 8 I., 1909 10.  
 Rehák Elemér 1910 11, 1911 12 II., 1912 13 I., 1914 15—1915 16.  
 Reich Henrik 1879 80.  
 Reih Jakab 1871 72—1872 73.  
 1897. c Reichard Karola 1893 94—1896 97.  
 Reichenenthal Ignác 1921 22 II.  
 1897. d Reider Béla 1893 94 - 1896 97.  
 1887. b Reinlinger Gyula 1879 80—1882 83.  
 Reinfeld Margit 1922 23—1925 26 I.  
 1899. d Reinfuss Ede 1892 93 - 1897 98.  
 Reinhard Károly 1887 88 - 1895 96 és 1901 2—1904 5. B. I.  
 Reinitz Miksáné 1906 7.  
 1912. h Reischl Károly 1908 9—1912 13 I.  
 Reisenleitner Antal 1909 10 I.  
 1926 i 1925 g Reiss Mária 1921 22—1926 27.  
 Reisz Ottó 1895 96.  
 Reiszig Adolf 1876 77—1878 79.  
 1915. g Reizmann Gizella 1911 12—1914 15.  
 Reizmann Ilona 1878 79 - 1881 82.  
 Reiter Hermina 1905 6 - 1913 14.  
 1902. d Reichoffer Jenő 1898 99—1901 2  
 Reitter Teréz 1923 24.  
 Rekettye Csilla 1887 88.  
 Rettenbacher Ferenc 1892 93.  
 1917. g Reuter Ágost 1913 14 - 1917 18.  
 Réfi K. János I. Kády.  
 1913. g Réh Elemér 1909 10—1912 13.  
 Répás András 1900 901.  
 Répászky Gyula 1913 14 II.  
 Réti Hugó 1900 901.

1894. c e Réti István 1890/91 I.  
 Réti Károly 1907/8 II.  
 Réti Ödön 1891/92—1893/94.  
 Réthy Lajos 1878/79—1879/80.  
 Réthy Zsuzsa 1920/21—1925/26 I.  
 Révay József 1925/26—1926/27 I.  
 Révész Emerich 1917/18.  
 Révész Györgyike 1899/900—1904/5 I.  
 Révész Kornél 1917/18—1918/19.  
 Révész László 1912/13 1913/14.  
 Révész Pál 1922/23 1926/27.  
 Rhédey Ferenc 1873/74—1874/75.  
 Richl Antal 1875/76.  
 Richli Rezső 1906/7.  
 Richter Aurél 1888/89—1891/92.  
 Richter Valéria 1910/11.  
 Riedl Margit 1900/901.  
 1918. g Ridly Franciska 1914/15—1917/18.  
 Rieger Győző 1893/94.  
 Rigán Samu 1898/99.  
 1891. a Rigó Mária 1889/90—1890/91.  
 Rihay Gabriella 1905/6—1906/7.  
 1927. h Rimóczy József 1923/24—1926/27.  
 Rinca János 1909/10.  
 Ringeisen József 1882/83.  
 Rintel (Maróti) Géza 1893/94.  
 Ritoók Margit 1907/8—1909/10.  
 1907. g Ritter Margit 1902/3 II.—1906/7.  
 Rixhl Antal 1875/76.  
 Roediger Jolán 1914/15—1915/16.  
 Roessler Ida 1913/14, 1914/15 I.  
 Roger Viktoria 1900/901—1903/4 I.  
 Rohonczy Ilona 1909/10—1913/14, 1914/15 II.  
 Rohovszky József 1919/20 II.—1924/25.  
 Rojtán Tivadar 1911/12—1912/13.  
 1901. d Roleizek Mátyás 1897/98—1900/901.  
 Román György 1921/22, 1923/24—1926/27.  
 1909. g Rombauer Erzsébet 1903/4—1906/7, 1908/9.  
 Rombauer Ilona 1907/8.  
 Rombauer Mária 1908/9 I. 1910/11.  
 Rombay István 1911/12 II.—1912/13.  
 Romek Árpád 1900/901 II. 1904/5, 1905/6 II.  
 1917. g Romocsa Tibor 1913/14—1916/17.  
 1918. g Rona Katalin 1913/14—1917/18.  
 Rona Klára 1915/16, 1916/17 I., 1917/18.  
 Rónai Ernő 1925/26—1926/27.  
 1912. h Rónay Kázmér 1908/9—1913/14. I.  
 Rónay Kynga 1898/99—1899/900. D. E. I.  
 Rosenmayer Ferenc 1880/81—1881/82.  
 Rosenberg Adolf 1884/85.  
 1917. h Rosenwald Arthur 1913/14—1916/17.

- Rosenzweig Lajos 1877/78. I.  
 Roskovics Ignác 1875/76—1879/80.  
 Rossi Erzsébet 1888/89—1890/91. D. E. I.  
 Róth Alfréd 1904/5.  
 Róth Edit 1924/25—1925/26. I.  
 Róth Matild 1894/95.  
 Róth Matild 1900/91—1903/4.  
 Róth Miksa 1880/81 I., 1888/89 I.  
 Róth Rezső 1906/7 II., 1907/8.  
 Róth Tamás 1905/6.  
 Róthfeld Samuné 1895/96 és 1895/96 I. D. E. I.  
 Rott I. Klára 1905/6 II—1906/7 I.  
 Rottmann Miksa 1896/97—1898/99.  
 Rottmann Mozart 1909/10—1912/13. B. I.  
 Rozgonyi László 1913/14, 1918/19—1924/25.  
 Rozgonyi Ödön 1910/11. II.  
 Rozolovszky Ágost 1872/73 II—1873/74.  
 Rózsay Márta 1916/17.  
 Rózsaffy Dezső 1895/96.  
 Röck Károly 1876/77.  
 Römer Kamilló 1918/19—1921/22.  
 Rösler József 1885/86—1889/90.  
 Rösner Adél (Kondesyné) 1882/83—1884/85, 1888/89—1892/93 és  
 1892/93 D. E. I.  
 Rubovics Márk 1883/84—1886/87.  
 Ruby Mirosláv 1879/80—1881/82.  
 Rucsinszki Anna 1908/9—1913/14.  
 Ruderschmidt Ilona 1917/18—1920/21.  
 Ruff András 1909/10.  
 Rupprecht Andor 1911/12 I.  
 Ruszti (Rusznák) Gyula 1904/5—1907/8.  
 Ruttkay György 1921/22 I.  
 Ruttkay Nedeczky Vilmos 1912/13—1913/14, 1917/18.  
 Rüfaát Mukszin Mohamed 1912/13—1913/14.  
 Rybár Edit 1906/7—1912/13 I.  
 Rybár Marietta 1901/2—1906/7.  
 Saáry Gyula 1911/12 I,  
 Sablják Srečko 1912/13 II., 1913/14.  
 Sain Márton 1909/10—1912/13.  
 Sailoctlpó Eulund 1902/3. S. I.  
 Saile Károly 1882/83.  
 Sajó István 1926/27. Kecskeméti telep.  
 Sambuǵnak Sándor 1908/9. II.  
 Samarjay Géza 1924/25.  
 Sanek Sámuel 1879/80.  
 Santrucek Jenő 1925/26—1926/27.  
 Sarkadi Boriska 1915/16. II., 1917/18.  
 Sass Árpád 1918/19.  
 Sax Sarolta 1926/27.  
 Saxinger Róza 1914/15—1918/19.  
 Say Géza 1912/13, 1913/14, 1914/15. I.

- Sági Julia 1918/19 – 1920/21,  
 Sándor J. Antal 1909/10 és 1910/11—1913/14. B. I.  
 Sándor Gyula  
 Sándor István 1885/86, II., 1888/89.  
 Sándor István 1921/22—1924/25. I.  
 Sándor Jenő 1907/8—1908/9.  
 Sándor Klára 1907/8—1911/12.  
 Sándorházi V. Béla 1904/5, 1906/7.  
 Sántha Imre 1910/11 – 1913/14.  
 Sárdy Brutus 1911/12—1913/14,  
 Sárkány Gyula 1904/5 – 1905/6. I.  
 Sárkány Lóránd 1922/23—1926/27.  
 Sárközy Elemér 1919/20—1923/24.  
 Sárossy-Kepeller Alice 1905/6—1907/8. D. E. I.  
 Sárossy Steinhura Ödön 1902/3—1905/6.  
 Sável Dezső 1888/89 – 1889/90.  
 Schaár Erzsébet 1925/26—1926/27.  
 Schablik Károly 1894/95—1898/99. I.  
 Schadl János 1915/16.  
 Saffartzik Jenő 1902/3—1905/6.  
 Schäffer Ármin 1891/92.  
 Schäffer Tivadar 1884/85.  
 Schamorzil Antónia 1888/89 – 1891/92.  
 Scharl Artur 1886/87.  
 Scharscher Dániel 1883/84—1890/91.  
 Schauschek Árpád 1881/82 – 1886/87  
 Schay Gusztáv 1912/13. I.  
 Schäffer Olga 1916/17—1921/22. I.  
 Schäffer Vilmos 1912/13. II., 1916/17. I., 1917/18. II.  
 Schedel Dóra 1899/900—1906/7., 1911/12. II.  
 Schedivy Henrik 1912/13—1913/14.  
 Scheiber Géza 1887/88—1888/89. I.  
 Scheller Margit 1903/4, II—1910/11.  
 Scheiber Antónia 1872/73—1873/74.  
 Scherling Antal 1889/90—1892/93.  
 Schich Fanny 1916/17. I., 1921/22—1922/23.  
 Schich Izabella 1912/13—1916/17.  
 Schich Monika 1903/4 – 1905/6.  
 Schickedauz Vilma 1899/900—1902/3.  
 Schieder Etel 1907/8. D. E. I.  
 Schier Andor 1924/25—1925/26. I., 1926/27. I.  
 Schiff Dezső 1890/91—1891/92.  
 Schiff Kálmán 1893/94.  
 Schiffer Arthur 1905/6—1907/8.  
 Schillinger Ágnes 1926/27.  
 Schimko István 1881/82.  
 Schindler Aurél 1913/14. II.  
 Schlesinger Dávid 1871/72—1875/76.  
 Schlesinger Károly 1876/77. I.  
 Schlesinger Sarolta 1905/6.  
 Schlick Károly 1876/77—1877/78. I.

1905. *h* Schlosser Alice 1895/96—1896/97 és 1895/96—1899/900. D. E. I.  
Schlosser Artur 1899/900, 1900/901. I., 1901/2—1904/5.
1887. *b* Schlumbrecht Gyula 1890/91—1891/92, 1894/95. I.  
Schmiedt Antal 1882/83—1886/87.  
Schmiedt Gusztáv 1908/9. II.  
Schmiedt József 1872/73—1873/74.  
Schmiedt Lászlóné 1918/19. I.
1889. *b* Schmiegeltschi Oszkár 1884/85—1888/89.  
Schnancz Ervin 1872/73. II.  
Schneider Jakab 1906/7. II., 1907/8—1909/10.  
Schneider Károly 1880/81.  
Schneider Miklós 1922/23. I.  
Schnel Margit 1918/19. II., 1919/20. I.  
Schnier (Szirmai) Antal 1877/78—1879/80.  
Scholtz Ágost 1884/85.  
Scholtz Gyula 1923/24—1924/25. I.
1919. *h* Scholtz Irén 1915/16—1918/19.
1898. *c* Scholtz Margit 1894/95—1896/97 és 1900/901—1902/3. D. E. I.  
Scholtz Tivadar 1898/99 II.
1919. *g* Schorsch Ferenc 1914/15, 1917/18, 1918/19.  
Schotz Gyula 1909/10—1910/11 II.  
Schöchtl Ignác 1872/73 II.  
Schöll Ignác 1872/73 II.  
Schönbauer Henrik 1918/19 II.—1920/21.  
Schönberger Vilmos 1878/79—1881/82.  
Schönborn János 1907/8.  
Schönleitner Elemér 1906/7—1907/8.
1895. *e* Schönleitner Károly 1872/73—1876/77.  
Schöntheil Irén 1905/6 II.—1913/14.  
Schramek Jakab 1884/85—1886/87.  
Schramkó Imre 1914/15 I.  
Schreiber Izidor 1876/77—1880/81.
1915. *g* Schranz Emil 1925/26—1926/27.  
Schröder Etel 1910/11—1914/15.  
Schrotta János 1925/26 1926/27.  
Schubert Arnold 1925/26—1926/27.  
Schubert Béla 1898/99 I.  
Schubert Emil 1876/77—1878/79.  
Schubert Gyula 1918/19 II.  
Schubert Ignác 1873/74—1876/77 I.  
Schubert József 1923/24—1926/27.
1911. *h* Schudich Lajos 1907/8—1910/11.  
Schulek Elvira 1900/901 II., 1901/2—1903/4 I.  
Schulek Ilona 1909/10—1911/12.  
Schulek Vilma 1897/98 II.—1899/900.
1903. *e* Schulhof Aranka 1899/900—1902/3 közben 1906/7—1908/9 D. E. I.  
1908/9—1912/13.
1889. *b* Schuller Emil 1900/901 II.  
Schuller Janka 1920/21—1924/25.  
Schullerus Frigyes 1885/86—1888/89.

- Schultz Ferenc 1875/76.  
 Schulz Ilona 1909/10—1915/16 és 1906/7—1907/8 D. E. I.  
 Schum Viktor Vilmos 1904/5 II.—1908/9.  
 Schuppin Ferenc 1875/76—1878/79.  
 Schuschmann Pál 1885/86 - 1886/87.  
 Schuster Gáspár 1873/74—1874/75.  
 Schusztér Jozefin 1913/14.  
 Schönemann Margit 1899/90 II. D. E. I.  
 Schütz Julcsa 1891/92 és 1885/86—1891/92 D. F. I.  
 Schwabach Rezső 1912/13—1914/5 I.  
 1901. d Schwalm Miksa 1897/98 - 1900/901.  
 Schwarcz Elza 1904/5.  
 Schwartz Antal 1920/21 II—1924/25.  
 Schwartz Lilly 1924/25—1925/26.  
 1904. g Schwartz Mariska 1900/901—1904/5 I.  
 Schwarz Arnold 1898/99 II.  
 1888. a Schwarz Mór 1883/84 - 1886/87.  
 Schwarz Oszkár 1907/8—1910/11.  
 Schwarz Zsigmond 1878/79—1881/82.  
 Schwerák József 1918/19 II., 1920/21—1926/27.  
 Schwertner Zsigmond 1880/81—1884/85, 1892/93.  
 Sebesta Loidolt Ferenc 1925/26—1926/27.  
 1898. e Sebestyén Károly 1894/95—1897/98.  
 Sebestyén József 1898/99 II.  
 Sebestyén László 1899/900.  
 Sebők Imre 1926/27 I.  
 Sebők János 1905/6—1906/7 S. I.  
 Sebők Margit 1899/900—1902/3.  
 Secosiani Emilia 1918/19.  
 Seemann Kálmán 1879/80—1882/83.  
 c 1901. Seffer Gizella 1897/98—1900/901.  
 1913. h Seidl Emma 1909/10—1913/14.  
 1918. g Semyén Ilona 1913/14—1917/18.  
 Semyei József 1912/13 I.  
 Semyei Margit 1912/13.  
 Serbán Mihály 1872/73 I.  
 Seres Géza 1874/75—1876/77.  
 Serédy Katalin 1913/14—1917/18 I.  
 Sényi Magda 1913/14, 1918/19—1919/20. I.  
 Sichernann Gábor 1902/3 II.  
 1834 c-d 1896 d Sidlóvics Kálmán  
 Siegel Gyula 1880/81.  
 1907. g Siegmund Arnold 1902/3 - 1905/6 I., 1906/7.  
 Siklódy Lőrinc 1904/5, 1906/7 - 1907/8 S. I.  
 Sikos Margit 1875/76.  
 Sikoszkyné Zsclnai Julia 1895/96.  
 Silberblatt Mór 1899/900.  
 Silberstein Lajos 1876/77 I.  
 Silberstein Lipót 1873/74—1875/76.  
 1902. d Sima Dezső 1898/99 - 1901/2.

1895. *d* Simkó Dezső 1913/14.  
 Simkó József 1878/79—1883/84.  
 Simkovics György 1912/13 II.  
 Simon János 1874/75 II—1876/77 I.  
 Simon János 1913/14.
1896. *d* Simon Tivadar 1893/94—1895/96.
1897. *d* Simon Tivadar  
 K. Simonffy Róza 1924/25.
1901. *d* Singer Mór 1876/77 I.  
 Sinkó Pál 1896/97—1899/900.
1921. *i* (9.0 *g*) Sinkovics Jenő 1913/14, 1918/19 II., 1920/21—1924/25 I.  
 Sinkovics Paula 1916/17 - 1920/21.  
 Sipos Sándor 1873/74.  
 Siprikó János 1910/11 I.  
 Sirsich Béláné 1921/22—1922/33.
1920. *g* Skatul Lajos 1880/81. I.  
 Skultéty Andor 1910/11—1914/15. I.  
 Skultéty István 1900/901. I.  
 Slakta János 1899/900—1900/901. I.  
 Slanimesk János 1905/6—1906/7. I.
1918. *g* Soltész Arnold 1875/76—1877/78.  
 Soltész Ilona 1913/14—1917/18.  
 Soltész József 1897/98—1898/99.
- e* 1899. Solymos Beatrix 1907/8.  
 Solymássy Konrád 1925/26—1926/27. Kecskeméti telep.  
 Solymossy Móric 1915/16.
1919. *g* Sólyom I. Zoltán 1912/13—1913/14, 1917/18—1918/19.
1917. *g* Somlyay Margit 1913/14 - 1916/17.  
 Sommer Vilmos 1906/7. II. és 1905/6 - 1906/7. S. I.  
 Sommerfeld Oszkár 1912/13. I.
1903. *h* Somogyi Ágost 1899/900—1904/5. I.  
 Somogyi István 1924/25, 1925/26. I., 1926/27. I.  
 Somogyi Rózsi 1916/17—1918/19.
1915. *h* Sonnenfeld Amália 1904/5.  
 Soós András 1911/12—1914/15 és 1890/91, 1896/97. II—1906/7  
 D. E. I.  
 Soós Eleménné 1896/97. II.  
 Soós István 1920/21—1923/24.  
 Soós László 1875/76.  
 Soós Vilmos 1908/9. II—1910/11.
1900. *d* Sóváry János 1917/18 1918/19,  
 Spanyol Pál 1894/95 1897/98.  
 Spányi Irén 1906/7. D. E. I.  
 Spányik Kornél 1888/89—1895/96. B. I.  
 Spettl Gyula 1925/26. Kecskeméti telep, 1926/27.  
 Spiegel Jakab 1874/75—1875/76.  
 Spindler Lajos 1875/76.  
 Spira Antal 1873/74, II - 1876/77. I.  
 Spira Rezső 1875/76. II.  
 Spitzer Béla 1900/901—1904/5. I.  
 Spitzer Hermann 1889/90—1891/92.



- e 1900. Spitzer Mór 1902/3. I.  
 Spitzer Vilmos 1894/95—1897/98.  
 Spitzer Zsigmond 1886/87. I.  
 br. Splényi Ernestin 1898/99., II—1903/4. D. E. I.
1911. h Spolarich László 1907/8—1912/13. I.  
 Spottkovszky Irén 1909/10.  
 Spottkovszky Károly 1876/77 - 1878/79.
1920. g Sprenger Lajos 1914/15, 1917/18, 1919/20.  
 c 1899. Springholz Mariska 1895/96 - 1898/99.  
 Srubek Gyula 1926/27.  
 Stadler Ilona 1915/16 - 1919/20. I.  
 Stankóczy Géza 1910/11.  
 Stankovics Eugénia 1903/4. II—1906/7.  
 Stark Mária 1896/97—1899/900 és 1896/97. D. E. I.  
 Stark Teréz 1891/92—1896/97, 1897/98. II. D. E. I. és 1888/89—  
 1896/97.
1906. g Stassik Zaida 1909/10—1912/13.  
 Staub Cecilia 1902/3—1909/10.  
 Stauber Jakab 1893/94.
1919. h Stefán Henrik 1914/15. I., 1916/17—1918/19.  
 Stefánus Gyula 1901/2—1903/4.  
 Stegmüllerné Gertler Mária 1884/85—1886/87.  
 Stein János 1900/901—1904/5. L. I.  
 Steiner András 1888/89—1892/93. I.  
 Steiner Julia 1917/18, 1918/19.  
 Steiner Miklós 1913/14.  
 Steiner Viktor 1899/900.  
 Steinfeld Sándorné 1919/20—1922/23. I.  
 Steinhauser Ágost 1900/901—1903/904.  
 Steinhura Ernő 1913/14 I., 1914/15 I., 1915/16—1917/18.  
 Steinhura Vendel
- e 1898. Steller Gizella 1923/24—1925/26. Kecskeméti telep.  
 Steller Mária 1917/18, 1918/19.  
 Stempien Mária 1896/97 és 1896/97. I. D. E. I.  
 Stenczl Ferenc 1912/13, 1913/14.
1903. h Stepanek Ernő 1899/900—1902/3.  
 1913. g Sterk Margit 1909/10—1912/13.  
 Stern Áron 1890/91—1891/92.  
 Stern (Somogyi) Arthur 1902/3—1905/6. I.  
 Stern Fülöp 1887/88—1890/91.  
 Stern Gyula 1912/13.  
 Stern Izidor 1917/18.  
 Stern József 1881/82.  
 Stern Mária 1917/18—1919/20. I.  
 Sterbery Miklós 1918/19, 1923/24. I.  
 Stettka Gyula 1874/75—1875/76 és 1883/84—1887/88. B. I.  
 Stifter Gyula 1885/86. I.
1891. a Stigliczy Jenő 1887/88—1890/91.  
 Stohofer Béla 1890/91—1891/92.  
 Stoegmann Irén 1887/88—1888/89. D. E. I.  
 Stoklász József 1889/90—1892/93.

	Stolarik József 1892/93—1893/94.
	Stollmann András 1873/74. II., 1880/81.
	Stöger Rudolf 1890/91.
	Strach József 1882/83—1884/85.
	Strasser Emma 1893/94.
	Streda Károly 1921/22—1924/25.
	Streitmann Antal 1871/72—1874/75.
1917. g	Streliczky Irén 1912/13—1916/17.
1921. g	Stricker Etel 1916/17—1919/20 és 1920/21. II.
	Stricker Éva 1924/25.
	Stróbl Franciska 1918/19 - 1920/21. I.
1917. h	Stróbl Paula 1913/14—1916/17.
	Stróbl Zsófia 1909/10, II. és 1885/86—1890/91. D. E. I.
	Stróbl Zsuzsanna 1914/15—1918/19 I.
	Stróbl Zsigmond 1905/6 II. - 1907/8.
1917. h	Strohmayer Ilona 1913/14—1916/17.
	Stubán István 1887/88 - 1888/89.
1901. d	Suján Pál 1897/98 1902/903 II.
1894. c	Svetschine Georgina 1890/91—1893/94 és 1892/93 I. D. E. I.
1906. h	Szabad Ferenc 1902/3—1905/6.
	Szabadi Erzsébet 1922/23—1925/26.
	Szabady Lajos 1912/13—1915/16 I.
	Szabados Béla 1925/26—1926/27.
1910. h	Szabados Gábor 1903/4 1906/7.
1914. g	Szabó Alajos 1910. II— 1913/14.
1903. j	Szabó Antal.
	Szabó Aurél 1907/8.
	Szabó Bálint 1899/900 I.
	Szabó Benő 1873/74 1875/76 I.
	Szabó Béla 1882/83—1883/84.
1910. h	Szabó Béla 1905/6—1909/10, 1912/13 I.
1910. h	Szabó Dezső 1906/7—1910/11.
	Szabó Elemér 1915/16—1917/18.
	z. Szabó Erzsébet 1918/19. I., 1920/21—1823/24 I.
1918. h	Szabó Ferenc 1912/13—1914/15. I., 1917/18 és 1925/26—1926/27. Miskolczi telep.
	Szabó György 1923/24—1925/26.
1923. h	Szabó Ida 1919/20—1924/25.
	B. Szabó Ida 1885/86. D. E. I.
	Szabó Irma 1877/78—1878/79.
	Szabó István 1876/77.
	o. Szabó István 1920/21—1926/27.
1923. h	k. Szabó István 1919/20—1923/24 I.
	Szabó Jenő 1917/18. I., 1918/19. I., 1919/20—1920/21, 1921/22— 1926/27 Kecskeméti telep.
1923. h	Szabó Jenő Gyula 1919/20—1924/25.
	Szabó József 1884/85—1888/89 I.
1920. h	Szabó József 1917/18—1919/20, 1922/23—1926/27.
1910. g	Szabó Julia 1906/7—1909/10.
	Szabó Kálmán 1897/98 II.
1922 i 1921 g	G. Szabó Kálmán 1918/19—1921/22.

1919. h	Szabó Károly.
1911. h	Szabó Lajos 1908/9—1910/11. Szabó László 1892/93.
1920. h	Szabó Miklós 1917/18—1921/22. Szabó Pál 1876/77 l.
1899. d	Szabó Vladimír 1893/94—1896/87. Szabó Vladimír 1924/25—1925/26, 1926/27 ll. Szacs vay Lajos 1907/8 - 1908/9, 1910/11, 1912/13. Szada Béla 1919/20—1922/23. Szada István 1919/20 ll.—1922/23. Szadai Lajos 1922/23—1926/27. Szaffka Mária 1905/6—1906/7 l. Szakács János 1884/85—1886/87, 1891/92. Szakáll Ferenc 1917/18, 1918/9 ll.
e 1898.	Szalatsy Rezső 1896/97.
1910. h	Szalay Gyula 1905/6—1907/8, 1908/9 ll., 1910/11 l. Szalay Ilona 1916/17 ll.—1918/19.
1886. b	Szalay Jenő 1883/84—1886/87. Szalay Károly 1880/81—1886/87. Szalay Kornél 1881/82 l. Szalay László 1908/9 ll.
1917. g	Szalay Pál 1912/13—1915/16.
1918. h	Szallár Dénes 1911/12—1913/14, 1917/18.
e 1898.	Szappanos Béla 1897/98.
1888. b	Szappanos Péter 1884/85—1887/88.
1921. h	Szathmári István 1916/17—1918/19, 1920/21 1922/23.
1927. i	Szautner Lajos 1917/18—1920/21, 1924/25—1925/26 l. 1926/27.
1889 a 1895 d	Szádváry János 1883/84 - 1888/89.
1915. j	Szántó Gergely. Szántó Géza 1926/27.
1894. c-e	Szántó Géza 1890/91—1893/94.
1886. a	Szántó József.
1894. d	Szántó János 1882/83—1885/86.
1913. h	Szántó Lajos 1908/9—1911/12. Szántó Vera 1922/23—1925/26. Száraz István 1876/77. Száríts Imre 1876/77—1880/81 és 1883/84—1886/87. B. l. Szász Árpád 1925/26 és 1924/25. Kecskeméti t. Szász István 1901/2—1904/5 és 1905/6 ll. Szász Sándorné 1922/23 l. Szege di Alice 1925/26—1926/27. Szege di Maszák György 1923/24—1926/27. Sze gy Erzsébet 1894/95 és 1894/95—1895/96. D. E. I. Sze gvári Györgyné 1922/23 l.
1924. h	Sze iler Károly 1920/21—1926/27.
1894. d	Szekeres Albert 1893/94. Szemere Lenke 1924/25 - 1925/26 l.
1918. g	Szemethy Kálmán 1913/14—1914/15, 1915/16 ll., 1916/17. Szenczy Ella 1923/24. Szende Dezső 1905/6—1910/11 Szendy Arisztid 1922/23.

1907. *h* Szendi Kornélia 1908/9—1909/10 I. D. E. I.  
 Szenes Fülöp 1897/98—1900/901. B. I.  
 Szentes Béla 1903/4—1907/8 I.  
 Szentgáli Antalné 1913/14, 1915/16—1917/18.  
 Szentimrey Teréz 1923/24—1924/25.
1905. *h* Szentistványi Gyula 1901/2—1904/5, 1908/9—1909/10, 1912/13.  
 1897. *c* Szentiványi Margit 1893/94—1896/97.  
 1914. *g* Szentmiklóssy Gizella 1910/11—1913/14, 1914/15 I.  
 Szentmiklóssy Zoltán 1895/96—1897/98.
1917. *h* Szentpétery Kristóf 1912/13—1915/16. I.  
 1921. *h* Szeőke Izabella 1917/18—1920/21.  
 Szepessi György 1923/24, 1925/26—1926/27. Kecskeméti telep.
1919. *h* Szepessi Zoltán 1915/16—1918/19.  
 Szerencsi Zoltán 1921/22—1924/25.
1890. *b* Szerény Alajos 1881/82—1884/85.  
 Szerényi Alfréd 1916/17—1917/18. II.  
 Szervánszky Jenő 1926/27.  
 Szeszák Ferenc 1903/04—1906/07. S. I.  
 Szeverényi János 1875/76. I,  
 Széchényi Ilona grófnő 1922/23. I.  
 Szécséner Sándor 1914/15. I.
1911. *g* Szécsi Ilona 1907/8—1913/14.  
 Szécsi Schneider Ármin 1896/97—1899/900.
1900. *d* Székely Andor 1896/97—1899/900, 1907/8. II.  
 Székely Arpád 1872/73, 1879/80—1888/89, 1893/94—1896/97,  
 1897/98—1898/99. L. I.
1922. *h* Székely Erzsébet 1918/19—1923/24.  
 1910. *h* Székely Géza 1904/5—1907/8.  
 Székely József 1923/24—1926/27.  
 Székely Károly 1908/9—1910/11.  
 Ifj. Székely Károly 1905/6—1908/9. S. I.  
 Székely Margit 1926/27.  
 Székely Móric 1921/22—1926/27.
1913. *g* Széll Aranka 1908/9—1912/13.  
 Széll Aranka 1924/25. Kecskeméti telep.  
 Szép Lajos 1905/6. I.  
 Szidlovics Kálmán 1890/91—1893/94.
1926. *g* Szigethy Gabriella 1922/23—1926/27. I.  
 Szigethy István 1907/8, 1908/9. II, 1909/10.  
 Szigeti Artur 1904/5.  
 Szikorszky János 1894/95.
1913. *g* Szij Ilona 1909/10—1912/13.  
 Szijártó Lenke 1893/94—1895/96 és 1893/94, 1894/95. II. és 1895/96.  
 II. D. E. I.
- Szilassy Piroska 1913/14—1916/17.  
 Szilády Margit 1925/26—1926/27. Kecskeméti telep.
1914. *g* Szilágyi Erzsébet 1909/10—1914/15. I.  
*c* 1900. Szilágyi Ilona 1896/97—1899/900  
 Szilágyi István 1921/22.  
 Szilágyi Jolán (lásd: Örtelné alatt).  
 Szilárd Alajos 1922/23.

	Szilárd Rózsi 1922/23.
	Szilvay Vilmos 1895/96.
1915. h	Szilviczky Krisztin 1908/9. II—1912/13.
1918. g	Szinay József 1907/8 - 1914/15.
	Szini Zoltán 1913/14—1915/16, 1917/18.
	Szinte Gábor 1875/76—1877/78.
1897. d	Szinyei Merse Rózsi 1913/14. II.
	Sziráczy Gyula 1896/97. II.
	Szirmai (Schier) Antal 1883/84—1886/87. B. I.
	Szirmai Ilona 1915/16. II - 1917/18, 1918/19. II, 1919/20. I.
	Szirmay Anna 1925/26—1926/27.
1900 e 1899 f	Szirotta Szilárd 1891/92 - 1894/95.
1912. h	Szirt Oszkár 1911/12.
1902. c	Szirtes Aranka 1898/99 - 1901/2.
1899. d	Szirtes Henrik 1896/97 - 1898/99
	Szirtes Lajos 1917/18, 1918/19. II, 1919/20.
	Szittner Dezső 1890/91 - 1893/94,
	Szkomár István 1914/15.
	Szlabóczky Emil 1925/26—1926/27.
	Szlamka Lajos 1926/27.
1919. g	Szlavek Ilona 1915/16 - 1918/19.
	Szlányi Lajos 1886/87—1892/93.
	Szloboda F. Béla 1902/3. II—1903/4.
	Szmetana Ágost 1880/81—1885/86.
1921. h	Szmodics József 1917/18—1920/21.
	Szmohay János 1911/12—1913/14, 1918/19.
1920. h	Szmrtnik János 1913/14, 1917/18—1919/20, 1921/22.
	Szobonya Mihály 1875/76—1880/81.
1904. h	Szokol Károly 1898/99—1901/2.
	Dr. Szokol Villibáld 1919/20—1922/23.
	Szolnay Sándor 1913/14, 1914/15, 1922/23.
	Szongott Jakab 1898/99, 1905/6. II—1906/7. I.
	Szontág Aranka 1900/901. II 1903/4. és 1904/5. II, 1905/6. II— 1906/7. II. 1907/8. II.
	Szontágh Károly 1883/84.
1899. d	Szontágh Tibor 1894/95—1896/97, 1897/98. I, 1898/99.
	Szopkó István 1875/76 - 1877/78.
1901. h	Szopos Sándor 1900/901, 1901/2. II—1903/4.
1899 f	Sződy Szilárd
1912. g	Szölgényi Endre 1908/9—1911/12.
	Szögyény Antónia 1900/901. II. D. E. I.
	Szöllősi János 1908/9—1911/12, 1917/18.
	Szöllősy Emilia 1921/22 - 1926/27.
	Szőnyi István 1913/14, 1916/17 - 1917/18. I, 1918/19—1919/20. I.
	Sztanek József 1913/14. I.
1900 f	Sztankay Lajos
	Sztehló Lujza 1915/16. II—1919/20. I, 1920/21—1922/23. I
1915 g	Sztokey Mária 1911/12—1914/15.
	Sztruhár Alajos 1911/12—1914/15.
	Szuhonek Oszkár 1905/6—1907/8.
	Szuk Endre 1890/91—1891/92.

1893. *b* Szulczberger Miksa 1889/90 - 1892/93.  
Szuló Albina 1918/19. I.  
Szuly Angela 1916/17—1923/24.  
Szunyoghy Farkas 1897/98—1900/901. és 1901/2. II.  
Szunyogh Magda 1921/22—1924/25.  
Szupits József 1881/82.  
Szurkovszky József 1924/25 - 1926/27.
1926. *h* Szücs Emma 1912/13 - 1916/17.  
Szücs Ernő 1917/18.
1916. *h* Szücs György 1910/11—1915/16.  
1918. *h* Szücs István 1911/12—1913/14, 1917/18.  
Szücs Izsák 1877/78 - 1879/80.  
Szücs Sándor 1905/6 - 1908/9.  
Szüle Péter 1906/7—1910/11, 1913/14, 1917/18—1920/21.  
Szüts Zoltán 1920/21—1925/26.  
Szvatek Aranka 1885/86. D. E. I.  
Szvoboda Mária 1913/14. II, 1915/16 1916/17.  
Tabakovics Dusán 1909/10. II.  
Tabakovics Iván 1917/18, 1918/19. II.  
Tahedl (Tahi) Antal 1875/76 - 1877/78.  
Tahy György 1907/8, 1908/9. I, 1917/18, 1918/19. I.  
Tahy János 1888/89. II.  
Takách Jenő 1922/23—1925/26. Kecskeméti telep.  
Takács Lajos 1912/13. I.  
Takács László 1914/15.  
Takács Ödön 1922/23—1926/27.  
Takács Zoltán 1897/98.
- 1891 *a* 1892 *b* Taksonyi József 1887/88—1890/91.  
1920. *h* Taksonyi Magda 1912/13, 1916/17—1926/27. I.  
Tamás Imre 1896/97—1898/99.  
Tamásfy Rómeó 1874/75.  
Tamássy Gyula 1897/98 - 1901/2. II, 1902/3.  
Tanay Zoltán 1899/900. I.  
Tankó Sándor 1877/78—1880/81. I.
1906. *h* Tantos János 1902/3 - 1905/6.  
Tarján Vilmos 1906/7 - 1909/10.  
Tarkovics Alice 1903/4. II.
- e* 1900. Tarr Rezső 1894/95—1898/99.  
Taschek Gyula 1877/78—1880/81.  
Tasnády Kálmán 1876/77.
1894. *d* Tattay Ferenc 1883/84—1884/85, 1891/92—1893/94.  
*c* 1902. Tattay Margit 1898/99—1901/2.  
Tattay Piroska 1915/16.  
Tatz László 1906/7—1911/12, 1913/14, 1915/16. II, 1916/17. I.  
Tatz Kálmán 1912/13.  
Taubesz Erzsébet 1926/27.  
Taussig Aranka 1917/18, 1919/20. II, 1920/21. II.  
Tausz Imre 1915/16. I, 1918/19. I.  
Tápay Antal 1926/27.  
Tápay László 1920/21—1922/23, 1925/26—1926/27.  
Tárnok Mária 1926/27. Kecskeméti telep.

- Tegye Lajos 1890/91 - 1891/92.  
 Telbisz Albert 1913/14. I.  
 Telegdi Zoltán 1918/19. I.  
 Telegdy Árpád 1909/10. I.  
 1901. d Telegdy Árpád 1893/94—1897/98, 1900/901. II.  
 Telegdy László 1878/79—1881/82.  
 Telek Antal 1906/7. II, 1907/8, II—1911/12.  
 Teleki Géza gróf 1899/900. II, 1900/901.  
 gr. Teleki Gézáné 1898/99. II. D. E. I.  
 Teleki Pál gróf 1897/98. II.  
 1891. a Telkessy Valéria 1887/88—1896/97. és 1892/93—1902/3. I. D. E. I.  
 Tellér Gyula 1871/72—1873/74, 1885/86 - 1887/88.  
 1905. g Telessy Ilona 1901/2 - 1904/5, 1906/7.  
 Tenkács János 1907/8—1913/14.  
 1910. h Teplánszky Sándor 1905/6—1908/9.  
 1900. e Teőke Andor 1890/91, 1891/92, 1897/98- 1899/900.  
 Terney Béla 1925/26—1926/27.  
 1910. h Tettey Emil 1904/5—1906/7, 1908/9, 1909/10 I.  
 Teuchert Károly 1905/6—1909/10.  
 1914. g Teván István 1910/11—1913/14,  
 Tevely Emma 1913/14. I.  
 1918. g Téchy Izabella 1914/15—1917/18.  
 1911. h Thain János 1906/7—1910/11.  
 1912. g Thalmayer Ida 1908/9 - 1911/12.  
 Thán Géza 1912/13, 1913/14.  
 Thein Mlksa 1889/90—1891/92.  
 1903. h Thirring János 1899/900—1902/3.  
 1912. h Thomae Norbert 1907/8 - 1911/12.  
 1921. h Thomán Rezső 1917/18 - 1921/22.  
 Thomka Mária 1910/11. II, 1911/12. I.  
 Thorma János 1887/88—1888/89. I.  
 Thurinszky Imre 1911/12. II.  
 1924. g Tiboldt Jolán 1919/20—1925/26. I.  
 1902. d Tichy Gyula 1898/99 - 1901/2, 1908/9, I.  
 1911. h Tichy Kálmán 1907/8 - 1910/11.  
 Tihamér Géza 1902/3.  
 1925. h Tihor Gábor 1921/22—1924/25.  
 Till Karolin 1873/74, II.  
 Timár Albert 1920/21 - 1922/23.  
 Timár Imre 1917/18 - 1919/20. I, 1924/25. I.  
 Timár János 1913/14, 1917/18 - 1918/19.  
 1924. g Timár Róza 1920/21— 1924/25.  
 1904. h Timina Zoltán 1898/99—1901/2, 1903/4. II.  
 1918. g Timon Izabella 1914/15—1917/18.  
 Tinágl Ilona 1920/21—1924/25. I.  
 Tinayre Gyula 1877/78—1878/79.  
 Tinayre Lajos 1877/78—1878/79,  
 Tipary Dezső 1904/5—1908/9, 1909/10. II, 1918/19.  
 1902. f Tirpák Sándor 1903/4. II, 1904/5, 1906/7. I.  
 Tisza Zsigmond 1885/86—1886/87.  
 Tkacruk Rezső 1917/18, 1920/21.

	Tobiás György 1921/22—1922/23. Kecskeméti telep.
1922. h	Tobisch Ilona 1918/19—1925/26.
1909. i 9. g	Toder Gyula 1900/901—1903/4, 1908/9.
1921. h	Toegel Henrik 1918/19—1920/21.
1912. g	Togán Sylvia 1908/9—1911/12.
	Tokay Ilona 1925/26—1926/27.
	Tokay Nagy Zoltán 1906/7—1907/8.
	Tokody Andor 1917/18—1918/19, 1921/22.
1913. g	Toldy Emma 1909/10—1912/13.
	Tolnaffy Róza 1926/27.
1903. g	Tolnay Anna Irma 1899/900—1902/3.
	Tolnay Ákos 1886/87—1890/91. B. I.
	Tolnay Henrik 1881/82.
	Tomasek Emma 1872/73—1877/78.
	Tomasovics Aleta 1917/18.
	Tomka Ilona 1917/18—1919/20. I, 1920/21. I.
	Tomory Erzsébet 1889/90. D. E. I.
	Tompa Berta 1896/97—1899/900.
	Torma Károly 1911/12. I.
	Tornai Dezső 1905/6—1906/7. I, 1907/8—1909/10.
	Tornai Gyula 1883/84—1888/89. B. I.
	Tornyai János 1886/87—1887/88.
	Tóth András 1894/95.
	Tóth B. László 1924/25—1925/26, 1926/27. II.
	Tóth Edit 1897/98—1898/99.
	Tóth Erzsébet 1893/94.
	Tóth Ferenc 1878/79—1880/81. I.
1907. h	Tóth Gyula 1900/901—1904/5. I, 1905/6. I, 1906/7.
1924. h	Tóth Ilona 1920/21—1924/25.
	Tóth Irén 1920/21. II—1922/23.
1916. h	Tóth István 1912/13—1916/17. I.
1914. h	ifj. Tóth István 1910/11—1913/14.
	Tóth István 1896/97. I.
	Tóth János 1871/72.
	Tóth Jenő 1901/2—1903/4.
	Tóth Károly 1916/17, 1922/23—1923/24. I.
	Tóth Károly 1915/16—1916/17.
	Tóth Lajos 1907/8. I.
	Tóth Lajos 1921/22—1926/27. Kecskeméti telep.
	Tóth Lajosné Dienes Teréz 1912/13—1913/14.
	Tóth László 1885/86.
e 1899.	Tóth László 1894/95—1897/98.
	Tóth László 1925/26—1926/27.
1926. h 1921. i 1920. g	Tóth Margit 1916/17—1920/21.
1898. c	Tóth Mariska 1894/95—1896/97.
1925. h	Tóth Mihály 1921/22—1924/25.
1926. h	Tóth Sándor 1922/23—1926/27.
1920. g	Tóth Vilma 1916/17—1919/20.
	Tóth Zoltán 1920/21, II—1921/22.
	Tóth Zoltánné 1920/21—1922/23.
1908. h	Tökés Sándor 1903/4—1905/6, 1907/8.



1919. i 1918. g 1926. h	Tölg Mária 1914/15. I – 1915/16, 1924/25. I., 1925/26. II., 1926/27. Tömör Angéla 1914/15 – 1918/19. Töreky Margit 1922/23 – 1925/26. Török Ágnes 1922/23 – 1926/27.
1927. h 1923. i 1922. g	Török Dezső 1917/18 – 1919/20. I., 1920/21 1924/25. I. Török Etel 1905/6. II. Török Éva 1925/26 – 1926/27. Török György 1903/4. II – 1904/5. Török István 1926/27. Török Irén 1885/86 – 1890/91. D. E. I. Török Jenő 1908/9, 1902/3, 1904/5 – 1905/6. L. I. Török Károly 1907/8. I., 1908/9. I. Török Mihály 1893/94 – 1894/95. I. Török Piroska 1919/20 – 1924/25. Török Sándor 1922/23 – 1924/25. I. Törs Aranka 1892/93 és 1892/93. I. D. E. I. Törzsök Károly 1926/27.
1923. g	Töttössy Edit 1905/6 1911/12. Tramsits Miksa 1873/74. Trattner Alajos 1876/77. I. Trebiczky Irma 1906/7.
1910. g	Treitz Péterné 1895/96 – 1898/99. Treumer Sándor 1924/25 – 1926/27. Trifunovics Ovisláv 1907/8 – 1911/12. Trnyák Osváld 1902/3 – 1905/6.
c 1900.	Tróján Alfonz 1912/13. II – 1915/16. I., 1917/18. Truppel Béla 1910/11 – 1913/14. Tscheik Ernő 1899/900 – 1902/3, 1922/23. Tscheik Kálmán 1912/13 – 1916/17. Tucis János 1908/9 – 1909/10. Tugenthal Nándor 1872/73. Tumo Máté 1893/94.
1906. h 1919. h 1914. h 1903. h 1917. h	Turcsányi Kálmán Turek Gyula 1899/900 – 1903/4. Turkovic Rudolf 1909/10 – 1912/13. Turnmayer Sándor 1898/99 – 1899/900, 1902/3 – 1905/6, 1925/26. Kecskeméti telep. Turóczy Mária 1925/26 – 1926/27. Tury Gyula 1881/82 – 1885/86. Tury Mária 1916/17 – 1919/20. Türk Sándor 1880/81. Tüskés Aladár 1917/18 – 1918/19. Udránszky Anna 1917/18.
1905. i	Udvardy Ignác 1896/97 – 1900/901. Udvardy Vince 1877/78. Udvardy Imre 1906/7. II. Udvarlaky Béla 1875/76. Udvary Géza 1894/95 – 1896/97, 1897/98 1902/3. L. I. Udvary Pál 1917/18. I. és 1922/23.
1913. h	Uferbach Jenő 1890/91 – 1894/95. Uitz Béla 1908/9 – 1911/12, 1913/14. I.
1920. g	
1901. d	
1895. d 1894. c-e	

- Uitz János 1917/18.  
Ujj György 1916/17.  
1918. g Ujházy Irma 1875/76—1878/79.  
Ujházy János 1911/12—1914/15. I., 1917/18.  
Ujházy Károly 1873/74.  
1918. g Ujházy Sándor 1911/12, 1913/14, 1914/15. I., 1917/18.  
Ujváry Béla 1925/26. Kecskeméti telep, 1926/27.  
Ujváry Ferenc 1919/20. I., 1922/23. I.  
c 1901. Ujváry Ignác 1881/82—1884/85 és 1891/92—1895/96. B. I.  
Ujváry Ilona 1896/97—1900/901.  
Undi S. Karola 1904/5. II.  
Ungár Adolf 1880/81. I.  
Ungár Ignác 1883/84.  
Ungváry Sándor 1900/901.  
Urai János 1926/27. Kecskeméti telep.  
Urbán Géza 1920/21. II., 1921/22. I.  
1922. g Urbantsek Gabriella 1918/19—1922/23. I.  
1904. g Urbanesek Margit 1902/3—1903/4.  
1921. h Urhegyi András 1916/17. I., 1917/18—1920/21.  
e 1903 Ürmös Péter 1899/900—1902/3, 1907/8. I., 1908/9. II., 1911/12. I.  
1913. h Vad Péter 1908/9. II—1911/12.  
Vadnai Zsigmond 1908/9. S. I.  
1912. h Vadon Benjamin 1908/9—1911/12, 1913/14.  
Vadász Endre 1922/23—1926/27.  
1912. h Vagács Géza 1908/9—1911/12.  
Vaitzik Jenő 1897/98—1901/2, 1904/5. II., 1905/6  
1919. g Vajda Jolán 1915/16—1918/19.  
Vajda Pál 1926/27.  
Vajda René L. Fremdné  
Vajda Teréz 1908/9.  
Vajda Zsigmond 1881/82.  
1901. d Vajna Gábor 1896/97—1899/900.  
Vajszada Károly 1924/25—1926/27.  
Vakovics Zoltán 1888/89 I.  
c 1900. Valker Ágnes 1896/97—1899/900.  
Vallachy Jenő 1872/73—1876/77.  
1920. h Vamszer Géza 1915/16 I., 1917/18—1919/20.  
Vamszer Margit 1914/15.  
Vanitsik Lajos 1917/18.  
Vannay Ferenc 1883/84—1885/86.  
Varga Albert 1917/18, 1920/21.  
Varga Béla 1922/23—1926/27.  
Varga Ferenc 1926/27.  
1910. g Varga Ibolya 1905/6—1909/10.  
Varga Imre 1892/93 I., 1897/98. I.  
Varga István 1907/8 II.  
i. Varga István 1917/18—1921/22.  
1919. g Varga László 1913/14 és 1917/18, 1918/19 II.  
1919. h Varga Nándor 1913/14—1914/15, 1917/18, 1918/19 II., 1919/20,  
1922/23—1926/27.  
Varga Oszkár 1918/19 II—1920/21.

1919. g Vargha Andor 1893/94.  
 Varjas Margit 1914/15—1918/19.  
 Varju Tivadar 1894/95.
- c 1895. Vasas Mihály 1924/25—1926/27.  
 Vaskovics Erzsébet D. E. I.-ba is járt 1888/89 I., 1889/90, 1891/92—1892/93, 1894/95 I., 1895/96—1899/90 évig s a Főiskolán: 1885/86—1887/88, 1891/92—1895/96 I., 1896/97.
1895. d Vaskovics Zoltán 1888/89 I.  
 Vass Béla 1891/92—1894/95.  
 Vass Béla 1913/14 I.
- 1924 g Vass Erzsébet 1920/21 1923/24.
1926. h Vastagh György 1885/86.  
 Vasvári József 1922/23—1925/26.  
 Vaszkó Erzsébet 1925/26—1926/27.  
 Vaszkóné Bélaváry Alice 1925/26—1926/27.  
 Vaszary Gábor 1892/93.  
 ifj. Vaszary Gábor 1918/19—1921/22.  
 Vaszary János 1885/86—1886/87.  
 Vaszary László 1908/9 II., 1899/900—1908/9 S. I.  
 Vágó Pál 1893/94.  
 Vágó Sándor 1904/5—1907/8.  
 Vágvölgyi Valéria 1907/8.  
 Vámosy Zoltánné (Emőd Karola) 1908/9—1910/11 és 1905/6 II—1908/9. D. F. I.
- Vándosy Emil 1871/72.  
 Várady István 1913/14.
1927. h Várady Lajos 1921/22—1926/27.
1907. h Várady Kálmán 1903/4—1906/7.  
 Váraljai Géza 1873/74. II.
- 1904 g Várdai Verdenstädter Szilárd 1871/72—1875/76.  
 M. Várjon Mariska 1900/901—1903/4.  
 Várkonyi József 1897/98—1898/99.  
 Várkonyi Valéria 1925/26—1926/27.
1905. h Vecsei Miklós 1913/14 II., 1914/15. I.  
 Vecsei Tivadarné 1885/86—1886/87 D. E. I.  
 Vecsery Irma 1895/96—1899/900, 1901/2 II.  
 Vecsey Gyula 1909/10 II.  
 Vecsey Gyuláné (Kiss S.) 1909/10.
1920. g Vedrői István 1906/7 I.  
 Veér László 1917/18, 1918/19.  
 Veisse Izabella 1873/74 II.
1914. h Velits Ottmár 1892/93.  
 Velten Armand 1910/11—1913/14.  
 Vendrey László 1880/81 1883/84.
1924. g Veniss Vilma 1919/20 1923/24.
1927. h Vereb Mihály 1923/24—1926/27.
1918. g Veres Ilona 1910/11, 1911/12 II—1914/15. I., 1915/16—1916/17.
1906. g Veres Izabella 1902/3—1906/7 I., 1912/13., 1908/9.  
 Veres Pál 1872/73 I.  
 Veress Zoltán 1902/3—1905/6 I. I.  
 Verő Béla 1917/18, 1918/19 II.  
 Versényi Gábor 1871/72—1874/75.

	Dr. Vertán Endréné 1908/9, II—1913/14.
	Veszelszky Béla 1924/25—1926/27.
1896. <i>d</i>	Vesztróczy Manó 1892/93—1895/96 és 1905/6—1908/9. B. I.
1892. <i>b</i>	Vetró Sándor 1887/88—1891/92.
	Vetter Ervin 1912/13.
1924. <i>i</i> 1923. <i>g</i>	Veverka Edith 1919/20—1924/25. I.
1891. <i>a</i> 1895. <i>d</i>	Véber Ernő 1887/88—1890/91.
	Véber Ernő 1906/7.
	Vég István 1880/81.
	Végess Emilné 1913/14.
	Végh Bertalan 1909/10—1913/14.
1889. <i>b</i>	Végh Endre 1885/86—1888/89.
1927. <i>h</i>	Végh Géza 1923/24—1926/27.
	Végh Gyula 1881/82—1882/83. I.
	Vértés Marcel 1913/14. I.
	Vértési (Weisz) Angela 1914/15. I.
1907. <i>h</i>	Vida Árpád 1903/4—1909/10,
	Vida Mária 1905/6 II—1906/7.
	Vidéki János 1916/17 I.
	Vidéky Mária 1916/17—1918/19.
	Vidor Pál 1913/14, 1915/16 I., 1917/18—1919/20 I.
1906. <i>h</i>	Vidovszky Béla 1902/3—1907/8.
	Vietórisz Mária 1924/25—1926/27.
	Vigh Ferenc 1918/19 II,
	Villám Márta 1916/17.
	Villányi Ferenc 1896/97.
	Vilt Tibor 1925/26—1926/27.
	Vimlāti Pál 1924/25.
	Vincze Antal 1902/3. I.
	Vincze István 1922/23—1924/25. I, 1925/26—1926/27.
1920. <i>h</i>	Vincze József 1913/14, 1918/19—1919/20.
	Vinczi dr.-né Hela M. 1923/24 - 1926/27.
	Virágh Gyula 1896/97—1897/98. I.
1919. <i>g</i>	Virágh Kálmán 1915/16—1918/19.
	Viski János 1909/10—1912/13.
	Visnyovszky Lajos 1916/17—1926/27.
1898. <i>d</i>	Visontay Kálmán 1897/98 II.
	Vítál István 1922/23—1925/26.
1914. <i>h</i>	Vitéz Mátyás 1912/13. II—1913/14.
	Vitus Béla 1913/14. I—1916/17. I.
1909. <i>i</i> 1905. <i>g</i>	Virhányó Károly 1901/2—1904/5, 1908/9.
	Vizy Dezső 1905/6—1909/10.
1898. <i>d</i>	Vladár Ernő 1893/94—1898/99.
	Vlasits Mihály 1875/76.
	Vlaszaty Béla 1897/98—1898/99.
	Vlád János 1903/4—1906/7, 1913/14—1914/15. I.
	Vogel Ferenc 1874/75.
	Vogel Ilona 1891/92—1895/96 és 1885/86—1895/96. I. D. E. I.
	Vogel Rezső 1886/87.
1901. <i>f</i>	Vogyareczky István 1905/6. I.
1904. <i>h</i>	Voit Ervin 1900/901—1904/5.

1906. g Vojevogyin Pál 1923/24 – 1926/27. I.  
 1892. a Volarich Ida 1902/3 – 1905/6, 1908/9.  
 Volf Irma 1889/90 – 1893/94 és 1892/93 – 1893/94. I. D. E. I.  
 1919. h Volla Emilia 1916/17 – 1918/19.  
 Vollmann Lajos 1911/12. I. 1912/13 – 1913/14.  
 Vorkapie Slavolyub Ede 1912/13 – 1913/14.  
 Vosinszky József 1926/27.  
 c 1902. Vozáb Margit 1898/99 – 1901/2.  
 Vödrös Mihály 1875/76.  
 1905. h Vögerl Rezső 1900/901 – 1903/4.  
 1905. h Völkel János 1900/901 – 1903/4.  
 Vörös Béla 1920/21 – 1923/24.  
 Vörös Ernő. I. Béli Vörös Ernő.  
 Vörös Erzsébet 1879/80 – 1884/85 és 1885/86 – 1887/88. D. E. I.  
 Vörös Géza 1917/18 – 1919/20.  
 1920. g Vörös István 1912/13 – 1914/15. I, 1919/20. II.  
 Vörös János 1923/24 – 1926/27.  
 Vörös Juliska 1873/74 – 1876/77.  
 Vörös Margit 1902/3. II – 1903/4.  
 1894. c e Vrabély Mihály 1899/900.  
 Vrangery Johanna.  
 Vrecsics Lajos 1921/22 – 1926/27.  
 1907. h Vucak Mihály 1903/4 – 1906/7.  
 Vuchetich László 1922/23 – 1924/25, 1926/27.  
 Vujovich Irma 1919/20 – 1922/23  
 Wabrosch Berta 1917/18 – 1923/24. I.  
 1901. c e Wágé József 1881/82 – 1883/84.  
 Wágner Ágost S.  
 Wágner Andor 1924/25 – 1925/26. Kecskeméti t. 1926/27.  
 1902. d Wágner Ferencné 1895/96 – 1896/97 és 1896/97. II – 1898/99. D. E. I.  
 Wágner Géza 1898/99, 1900/901, 1901/2.  
 Wágner János 1923/24 – 1926/27.  
 Wágner József 1921/22.  
 Wahrmann Alice 1916/17 – 1918/19.  
 Waisz Ignác 1876/77 – 1878/79.  
 Walach Erzsébet 1913/14.  
 Walbacher Károly 1875/76 – 1878/79.  
 Waldapfel Lipót 1903/4. II.  
 1921. h Wallacher László 1916/17, 1918/19, II – 1922/23. I.  
 1916. g Walser Janka 1922/23 1925/26.  
 Walther Edit 1911/12 – 1915/16, 1923/24. I.  
 Wamzer József 1881/82.  
 Wanyerka Gyula I. Komjáti.  
 1910. g Wargá Irén 1905/6 – 1912/13.  
 1895. d Watrke Rezső 1891/92 – 1894/95.  
 Wawra Ágost 1902/3. II.  
 Wawrek Mátyás 1910/11 – 1912/13. I.  
 1917. g Wälder Angela 1912/13 – 1916/17.  
 Wäscher József 1875/76.  
 1912. g Weber Albert Albin 1908/9 – 1911/12.  
 Weber Frida 1911/12 – 1912/13.

1892. a	Weber Ilka 1879/80—1883/84.
1917. h 1916. g	Wéber Ilona 1891/92.
	Weyde Gizella 1911/12—1915/16.
	Weigl Hermann 1924/25—1926/27.
	Weil Erzsébet 1917/18—1919/20. I.
	Weil Pál 1917/18.
	Weinmann Nándor 1915/16. I., 1918/19. I.
	Weinreb Bernát 1878/79.
	Weisengrün Klára 1918/19. I.
	Weisz Angela 1913/14.
	Weisz Dóra 1917/18.
	Weisz Emil 1890/91—1891/92.
	Weisz Emilió 1921/22—1925/26. I.
	Weisz Ferenc 1925/26. I.
	Weisz Lajos 1872/73—1874/75, 1877/78, 1880/81. I.
	Weisz Margit 1925/26. I.
	Weisz Paula 1915/16—1916/17.
	Weisz Zsigmond 1876/77—1881/82.
	Weiskopf Aranka 1908/9. II., 1909/10. I.
	Weizmann Béla 1925/26—1926/27.
1892. a	Weixegartner Ármin 1884/85—1890/91.
	Wellisch Margit 1913/14.
	Wellmann Róbert 1885/86—1887/88. I.
1919. h	Wendt Mária 1915/16—1918/19.
1903 g	Wenser Józsa 1899/900—1902/3.
1899 e 1902 d	Wessel Jenő 1895/96—1898/99.
	Weszely Imre 1926/27.
1915. h	Weszprémy Jenő 1911/12—1914/15.
1899, c e	Weyde Vilmos 1875/76.
	Weywara Vilmos 1905/6, II—1909/10.
	Wégling Irén 1921/22—1924/25.
	Wicsics József 1920/21. I—1922/23.
	Wicsics Margit 1920/21—1925/26.
1896. d	Widder Bodog 1892/93—1895/96.
1913. h	Widmann Walter 1909/10—1912/13.
1917. h	Wieland Róza 1912/13 1915/16.
	Wielnberger (Loránfi) Antal 1876/77—1878/79.
	Wieser A. Kornél 1922/23—1924/25.
1914. h	Wiesner Frigyes 1907/8—1911/12.
	Wigand Edit 1913/14. II.
	Wilich Károly 1877/78.
	Willing Gyula 1898/99. I.
1919. h	Wimberger Móric 1915/16—1918/19.
	Wimmer Dezső 1898/99. II.
	Wind Klára 1921/22—1922/23. I.
	Winkler (Kőszegi) Elemér 1899/900. I.
	Winkler Félix 1901/2. S. I.
1923. h	Wirter Ferenc 1919/20. II., 1920/21—1923/24.
	Wiszt Béla 1921/22—1922/23, 1926/27.
	Witkovszky Etel 1916/17—1918/19.
	Wittich Károly 1890/91.

1918. *h* Wittauschek Gyula 1919/20. 1.  
 Wittenberger (Lenkei) Magda 1914/15—1917/18.  
 Wladár Ilona 1912/13. 1.
1924. *j* Wnoncsek Romulusz 1923/24—1926/27.  
 Wodward Ida 1913/14.  
 Wohl Zoltán 1924/25—1925/26. 1., 1926/27.
1900. *d* Wolf József János 1908/9.  
 Wolf Károly 1896/97—1899/900.  
 Wolfinger Pál 1919/20.  
 Wolfner István 1908/9.  
 Wollemann Viktor 1907/8.  
 Wolmann Lajos 1918/19.
1921. *g* Wonoszek Olga 1916/17—1920/21.
1905. *g* Zachara Pál 1901/2—1904/5.  
 Zachár Ilona 1922/23.
1890. *b* Zacherl Ágost 1885/86—1889/90.
- c 1902. Zadák Etel 1898/99—1900/901, 1916/17.  
 Zagyva Berta 1904/5—1907/8.
1911. *g* Zahay Miklós 1905/6. II.  
 Zala Mária 1907/8—1910/11.  
 Zalay Lajos 1906/7.  
 Zalán Jenő 1910/11.  
 Zanyiczky Gábor 1895/96.  
 Zatykó Mihály 1913/14. 1.  
 Záborszky Nándor 1913/14. II.  
 Zádor István 1910/11. I., 1911/12. II.
1923. *h* Záhorszky Oszkár 1919/20. II—1922/23.  
 Zárai Ilona 1922/23, 1924/25—1926/27.  
 Zászlós István 1920/21. II—1926/27.  
 Závodszky Zoltán 1911/12. 1.  
 Závory Zoltán 1924/25—1926/27.  
 Zeitler János 1900/901.  
 Zechmeister Ida 1911/12. 1.
1920. *g* Zelikovics József 1917/18. II—1918/19, 1919/20 1.  
 Zeller Mihály 1892/93—1895/96.
1923. *g* Zemplényi Tivadar 1883/84—1885/86.  
 Zerreiss János 1896/97.  
 Zichy István gróf 1897/98, 1907/8. II.  
 Zichy Vera grófnő 1913/14. II.
1920. *g* Ziegler Vilmos 1914/15, 1917/18—1919/20.
1923. *g* Zilzer Gyula 1921/22. 1.
1905. *h* Zimányi Márta 1919/20—1922/23.
1912. *h* Zitkovszky Pál 1912/13.  
 Zobor Jenő 1916/17—1918/19.  
 Zofáhl Pál 1884/85—1888/89.
1921. *g* Zoltán Géza 1919/20. 1.  
 Zoltán Ödön 1901/2—1904/5.  
 Zolnay Géza 1906/7—1909/10. 1., 1910/11—1911/12.
1921. *g* Zombory Lajos 1903/4—1906/7. B. 1.  
 Zomzelly Ferenc 1918/19—1922/23.  
 Zorkóczy Erzsébet 1917/18.

e 1896.	Zorkóczy Gyula 1892/93—1895/96.
1921. g	Zorkóczy Ilona 1917/18—1920/21.
	Zorkóczy József 1917/18—1918/19 és 1919/20. II.
	Zorkóczy Klára 1917/18. I., 1918/19.
	Zöglauer Anna 1915/16—1917/18, 1920/21.
	Zöllner Márta 1906/7—1907/8.
	Zubriczky Lóránt 1886/87.
	Zucker Frida 1890/91, 1905/6. II—1910/11, 1912/13.
1916. h	Zustovich Kornél 1910/11—1913/14.
1920. g	Zvarinyi Kornélia 1915/16—1918/19.
1893. b	Zvarinyi Lajos 1889/90—1892/93.
1922. g	Zvarinyi Margit 1916/17—1918/19, 1920/21—1921/22,
	Zvér Ferenc 1872/73—1875/76.
1923. h	Zsámbor István 1919/20—1923/24.
e 1897.	Zsebők János 1891/92—1895/96.
	Zsidó Domokos 1872/73.
1919. g	Zsiga Erzsébet 1914/15—1918/19.
1892. b	Zsitvay János 1888/89—1891/92.
	Zsoldos Gyula 1890/91.
	Zsótér Ákos 1921/22. I., 1922/23. I.
	Yull Erika 1915/16—1919/20. I., 1920/21.



## TARTALOM:

I. Szemelvények az 1925/26—1926/27. tanévek történetéből	3. oldal
1. Az 1925/26. tanév	3. „
2. Az 1926/27. tanév	7. „
II. A Főiskola tisztikarának, személyzetének, hallgatóinak névsora, statisztikai adatok	13. „
1. 1925/26. tanévben	13. „
2. 1926/27. tanévben	24. „
III. Az Országos Magy. Kir. Képzőművészeti Főiskola növendékeinek névsora 1871-től kezdve 1926/27. évig bezárólag	35. „











