OK-279-14/2010.

A MAGYAR KÉPZŐMŰVÉSZETI EGYETEM

ALAPÍTÓ OKIRATA

2010.

A Magyar Képzőművészeti Egyetem alapító okirata

A felsőoktatásról szóló 2005. évi CXXXIX. törvény (a továbbiakban: Ftv.) 16.§-ának (1) bekezdése és a 115.§-ának (2) b/ pontjára, ***az államháztartásról szóló 1992. évi XXXVIII. törvény 88-90. §-aiban foglaltakra, továbbá az államháztartás működési rendjéről szóló 292/2009. (XII. 19.) Korm. rendelet (a továbbiakban: Ámr.) 10. §-ára tekintettel***

a Magyar Képzőművészeti Egyetem (a továbbiakban: intézmény)

központi költségvetési szerv alapító okiratának – az államháztartásért felelős miniszterrel egyetértésben – egységes szerkezetbe foglalt szövegét az alábbiak szerint állapítom meg:

I.
Általános rendelkezések

1. A költségvetési szerv:
1.1. **Neve:** Magyar Képzőművészeti Egyetem.
1.2. **Rövidített megnevezése:** MKE.
1.3. **Angol nyelvű megnevezése:** Hungarian University of Fine Arts.

2. Székhelye: 1062 Budapest, Andrássy út 69-71.

3. A költségvetési szerv gazdálkodási jogköre: önállóan működő és gazdálkodó központi költségvetési szerv.

4. A létrehozásáról rendelkező jogszabály: a felsőoktatási intézményekről szóló 1962. évi 22. sz. tvr.

5. Működési köre: az Ftv-ben foglaltak szerint a Magyar Köztársaság területe (és e területen kívül).

6. Felügyeleti szerv neve, székhelye: ***Nemzeti Erőforrás Minisztérium***, 1055 Budapest, Szalay u. 10-14.

6.1. Az alapítói jogok gyakorlója: az Ftv-ben foglaltak szerint a Magyar Köztársaság Országgyűlése.

7. Az intézmény működési helye:
7.1. **Az intézmény telephelyei:**
- 8237 Tihany, Major u. 63.

7.2. ***Az intézmény székhelyen kívüli képzésének helyszínei****: nincs az intézménynek.*

7.3. **Az intézmény által alapított és fenntartott közoktatási intézmény:**
- **neve:** Magyar Képzőművészeti Egyetem Képző- és Iparművészeti Szakközépiskola
címe: 1093 Budapest, Török Pál u. 1.

8. Közvetlen jogelőd: -

8.1. Az intézmény történeti előzményei:
Az intézmény jogelődje az 1871-ben miniszteri rendelettel létesített **Országos Magyar Királyi Mintarajztanoda és Rajztanárképezde**. Többszöri átszervezés és névváltozás után 1908–tól a Magyar királyi Képzőművészeti Főiskola nevet viselte. A Magyar Képzőművészeti Főiskolát a művészeti főiskoláknak egyetemi jellegű főiskolákká átszervezéséről szóló 1971. évi 20. sz. tvr. egyetemi jellegű főiskolának, a Magyar Népköztársaság felsőoktatási intézményeiről szóló 1986. évi 13. sz. tvr. pedig egyetemnek nyilvánította. Jelenlegi nevét a felsőoktatási intézményhálózat átalakításáról, továbbá a felsőoktatásról szóló 1993. évi LXXX. törvény módosításáról szóló 1999. évi LII. törvény állapította meg, 2000. január 1-jei hatállyal.

9. Jogszabályban meghatározott közfeladat: A felsőoktatásról szóló 2005. évi CXXXIX. törvény szerint a felsőoktatási intézmény a felsőoktatás feladatainak ellátására jött létre.

II.
Az intézmény alap- és vállalkozási tevékenysége

1. A költségvetési szerv alaptevékenysége:

1.1. **Az intézmény állami feladatként ellátandó alaptevékenysége:**

- Az 1.1.1. pontban meghatározott képzési területen és képzési szinten alapképzést, mesterképzést, egységes, osztatlan képzést, továbbá szakirányú továbbképzést folytathat, s e képzésben oklevelet ad ki.
- Az oktatási miniszternek az 1993. évi LXXX. törvény alapján kiadott szakindítási engedélye alapján kifutó rendszerben egyetemi szintű képzést folytat.
- Az 1.1.2. pontban meghatározott szakmacsoportban felsőfokú szakképzést folytathat s e képzésben bizonyítványt ad ki.
- Az Ftv. a szakképzésről szóló 1993. évi LXXVI. törvényben, a közoktatásról szóló 1993. évi LXXIX. törvényben és a felnőttképzésről szóló 2001. évi CI. törvényben foglaltak szerint részt vesz a közoktatási, továbbá a felsőoktatásnak nem minősülő szakképzési és az ágazati törvényekben meghatározott egyéb képzési feladatok megvalósításában.
- A képzéshez kapcsolódó képzési területeken, tudományterületeken alap-, alkalmazott és kísérleti kutatásokat és fejlesztéseket, tudományszervezést, technológiai innovációt, valamint az oktatást támogató egyéb kutatásokat végez.
- Közoktatási intézmény alapítójaként és fenntartójaként közoktatási feladatokat lát el, pedagógusképzést folytató intézményként gyakorló közoktatási intézmény fenntartója.
- A képzés céljait szolgáló művészeti gyakorlóhelyeket (műhelyeket, művésztelepet) tart fenn.
- A nemzeti és az egyetemes kultúra és a művészetek közvetítésével, művelésével és fejlesztésével, az anyanyelvi és az idegen nyelvi ismeretek fejlesztésével hozzájárul a hallgatóknak az értelmiségi létre történő felkészítéséhez.
- Az oktatás és a kutatás színvonalas ellátásához szükséges nemzetközi kapcsolatait fejleszti és ápolja.
- Tankönyv- és jegyzetkiadást, taneszköz-fejlesztést végez.

- Az alaptevékenységi körbe tartozó hallgatók részére saját szervezetében tankönyv- és jegyzetellátást, könyvtári- és műhelyszolgáltatást, kollégiumi elhelyezést, kulturális és sportolási lehetőséget nyújt, továbbá olyan szolgáltatásokat, amelyek a hallgatók beilleszkedését, egészséges életvitelét és egészségügyi ellátását szolgálják.
- Diákotthoni szolgáltatást nyújt.
- Az alkalmazásában lévő közalkalmazottakkal kapcsolatos feladatokat végez a vonatkozó jogszabályok szerint.
- Az intézmény infrastruktúrájának fenntartásával és folyamatos fejlesztésével kapcsolatban saját szervezetében lát el feladatokat.
- Feladatai teljesítése érdekében gazdasági, továbbá belső ellenőrzési feladatot ellátó funkcionális szervezeti egységet, valamint igazgatási, szervezési, műszaki szolgáltató és más, a működést biztosító funkcionális szervezeti egységeket működtet.
- ***Felvételi előkészítő és egyéb tanfolyamok tartása.***
- ***A képzéshez kapcsolódó tudományterületeken kultúraművelés és fejlesztés, művészeti, szaktanácsadói és egyéb tevékenység.***
- ***Regionális képzőművészeti tehetségkutató program (RTP), Barcsay képzőművészeti kiállítóprogram, kiállító terem, tihanyi művésztelep, művészeti gyakorlóhelyek működtetése.***
- ***Vizuális nevelési módszertani központban programok vezetése, felügyelete.***
- ***Az intézményi infrastruktúra szabad kapacitásainak hasznosítása (kiadói tevékenység, nyomdaipari szolgáltatások, nyomdaipari termékek gyártása, munkahelyi vendéglátás, üzemi étkeztetés, sportlétesítmények, oktatást szolgáló helyiségek, valamint kollégiumi szálláshelyek bérbeadása).***

A felsorolt feladatokat az intézmény alaptevékenységként látja el, amelynek alapvető anyagi feltételeit a fenntartó által biztosított és az államháztartás alrendszereiből származó támogatások, átvett pénzeszközök biztosítják, valamint az államháztartáson kívüli forrásból származó bevételek, illetve a számára felajánlott vagyon.

1.1.1. **Képzési terület és képzési szint, amelyeken az intézmény képzést folytat, illetve folytathat**

képzési terület:

- művészet,
- ***pedagógusképzés;***

alapképzés:

székhelyen, telephelyen: művészet;

mesterképzés:

székhelyen, telephelyen: művészet, ***pedagógusképzés***.

1.1.2. **Felsőfokú szakképzés szakmacsoportja, amelyben az intézmény szakképzést folytat, illetve folytathat:** nincs az intézménynek.

1.1.3. **Tudományterület, amelyen doktori képzés, doktori fokozat odaítélés folyik:**

- művészetek (képzőművészet).

2. A költségvetési szerv vállalkozási tevékenysége:

A költségvetési szerv nem folytat vállalkozási tevékenységet.

3. Az alaptevékenység államháztartási szakfeladatrend szerinti megjelölése:

Szakfeladat száma	Szakfeladatok megnevezése	Alaptevékenység
559011	Kollégiumi szálláshelynyújtás közoktatásban tanulók számára	x
559012	Kollégiumi szálláshelynyújtás felsőoktatásban részt vevő hallgatók számára	x
559015	Közoktatásban tanulók lakhatási támogatása	x
559016	Felsőoktatásban részt vevő hallgatók lakhatási támogatása	x
562913	Iskola intézményi étkeztetés	x
562914	Tanulók kollégiumi étkeztetése	x
749032	Minőségbiztosítási tevékenység	x
841151	Az állami vagyonnal való gazdálkodással kapcsolatos feladatok	x
853000	Középfokú oktatás intézményeinek, programjainak komplex támogatása	x
853121	Nappali rendszerű szakközép-iskolai oktatás (9-12/13. évfolyam)	x
853122	Sajátos nevelési igényű tanulók nappali rendszerű szakközép-iskolai oktatása (9-12/13. évfolyam)	x
853123	Nemzeti és etnikai kisebbségi tanulók nappali rendszerű szakközép-iskolai oktatása (9-12/13. évfolyam)	x
853124	Szakközép-iskolai felnőttoktatás (9-12/13. évfolyam)	x
853211	Szakképesítés megszerzésére felkészítő nappali rendszerű szakmai elméleti oktatás a szakképzési évfolyamokon	x
853212	Sajátos nevelési igényű tanulók szakképesítés megszerzésére felkészítő nappali rendszerű szakmai elméleti oktatása a szakképzési évfolyamokon	x
853214	Szakképesítés megszerzésére felkészítő szakmai elméleti felnőttoktatás	x
853221	Szakképesítés megszerzésére felkészítő nappali rendszerű szakmai gyakorlati oktatás a szakképzési évfolyamokon	x
853222	Sajátos nevelési igényű tanulók szakképesítés megszerzésére felkészítő nappali rendszerű szakmai gyakorlati oktatása a szakképzési évfolyamokon	x
853224	Szakképesítés megszerzésére felkészítő szakmai gyakorlati felnőttoktatás	x
853231	Emelt szintű nappali rendszerű szakközépiskolai szakmai oktatás a	x

	szakképzési évfolyamokon	
853232	Sajátos nevelési igényű tanulók emelt szintű nappali rendszerű szakközépiskolai szakmai oktatása a szakképzési évfolyamokon	x
853234	Emelt szintű szakközépiskolai felnőttszakképzés	x
854211	Felsőfokú szakképzés	x
854221	Alapképzés	x
854212	Szakirányú továbbképzés	x
854213	Felsőfokú végzettségi szintet nem biztosító egyéb képzés	x
854222	Mesterképzés	x
854223	Doktori képzés	x
854225	Kifutó rendszerben egyetemi képzés	x
854231	Köztársasági ösztöndíj	x
854232	Miniszteri ösztöndíjak	x
854233	Tanulmányi ösztöndíj	x
854234	Szociális ösztöndíjak	x
854235	Doktorandusz-ösztöndíjak	x
854236	Egyéb pénzbeli hallgatói juttatások, ösztöndíjak	x
854237	Oktatói ösztöndíjak	x
854238	Tankönyv- és jegyzettámogatás	x
854239	Felsőoktatás-fejlesztés (minőség-, tehetséggondozás, kisszak)	x
854241	Felsőoktatási szakértői testületek működése	x
854249	Egyéb felsőoktatás-szervezési feladatok	x
855200	Kulturális képzés	x
855917	Középiskolai, szakiskolai tanulószobai nevelés	x
855918	Sajátos nevelési igényű középiskolai, szakiskolai tanulók tanulószobai nevelése	x
855921	Nappali rendszerű iskolai oktatásban részt vevő tanulók kollégiumi, externátusi nevelése	x
855922	Nappali rendszerű iskolai oktatásban részt vevő sajátos nevelési igényű tanulók kollégiumi, externátusi nevelése	x
855923	Nappali rendszerű iskolai oktatásban részt vevő nemzeti és etnikai kisebbségi tanulók kollégiumi, externátusi nevelése	x
855932	Iskolarendszeren kívüli szakmai oktatás	x
855935	Szakmai továbbképzések	x
855936	Kötelező felkészítő képzések	x
855937	M.n.s. egyéb felnőttoktatás	x
900300	Alkotóművészeti tevékenység	x
182000	Egyéb sokszorosítás	x
494100	Közúti áruszállítás	x
552001	Üdülői szálláshely-szolgáltatás	x
562917	Munkahelyi étkeztetés	x
562919	Egyéb étkeztetés	x
581100	Könyvkiadás	x
581900	Egyéb kiadói tevékenység	x
681000	Saját tulajdonú ingatlan adásvétele	x
682001	Lakóingatlan bérbeadása, üzemeltetése	x

682002	Nem lakóingatlan bérbeadása, üzemeltetése	x
683200	Ingatlankezelés	x
749031	Módszertani szakirányítás	x
749034	Akkreditációs tevékenység	x
749040	K + F tevékenységekhez kapcsolódó innováció	x
749050	M.n.s. egyéb szakmai, tudományos, műszaki tevékenység	x
821100	Összetett adminisztratív szolgáltatás	x
821900	Fénymásolás, egyéb irodai szolgáltatás	x
829000	Egyéb kiegészítő gazdasági tevékenység	x
852032	Alapfokú művészetoktatás képző- és iparművészeti, táncművészeti, szín- és bábművészeti ágban	x
855931	Iskolarendszeren kívüli nem szakmai oktatás	x
856000	Oktatást kiegészítő tevékenységek komplex támogatása	x
889943	Munkáltatók által nyújtott lakástámogatások	x
741000	Divat-, formatervezés	x
910121	***Könyvtári állomány gyarapítása, nyilvántartása***	***x***
910122	***Könyvtári állomány feltárása, megőrzése, védelme***	***x***
910123	***Könyvtári szolgáltatások***	***x***
910131	***Levéltári állomány gyarapítása, kezelése és védelme***	***x***
910132	***Levéltári szolgáltatás, tudományos, publikációs és információközvetítő tevékenység***	***x***
856099	***Egyéb oktatást kiegészítő tevékenység***	***x***
949900	***M.n.s. egyéb közösségi, társadalmi tevékenység***	***x***
900400	***Kulturális műsorok, rendezvények, kiállítások szervezése***	***x***
620100	***Számítógépes programozás***	***x***
591111	***Filmgyártás***	***x***
591112	***Promóciós, reklámfilm, -videó gyártása***	***x***
591200	***Film-, videogyártás, televíziós műsorfelvétel utómunkálatai***	***x***
742000	***Fényképészet***	***x***

4. Az intézmény szakágazati besorolása

Az intézmény államháztartási szakágazati besorolása: 854200 – Felsőfokú oktatás

III.
Az intézmény működése

1. Az intézmény élén magasabb vezetői megbízás alapján a rektor áll, akit – nyilvános pályázat útján – a Magyar Köztársaság elnöke, az Ftv. vonatkozó rendelkezése szerint bíz meg, illetve ment fel.

2. A gazdasági főigazgatót az Ftv-ben foglaltak szerint, a rektor javaslatára a ***nemzeti fejlesztési miniszter*** határozott időre bízza meg, illetve vonja vissza megbízását. Felette az egyéb munkáltatói jogokat a rektor gyakorolja.

3. A foglalkoztatottak foglalkoztatási jogviszonya: az intézmény alkalmazottai a közalkalmazottak jogállásáról szóló 1992. évi XXXIII. törvény hatálya alá tartozó közalkalmazottak.

4. Az intézmény szervezeti felépítését és működésének rendjét, a vezetők közötti feladatmegosztást, a belső és külső kapcsolatokra vonatkozó további jogszabályok által előírt rendelkezéseket az intézmény szervezeti és működési szabályzata határozza meg. Az intézmény az Ftv. 21. és 115.§-ában foglaltak szerint küldi meg szervezeti és működési szabályzatát a ***nemzeti erőforrás miniszternek***.

5. Az intézmény szervezeti tagolása (az 1. számú mellékletnek megfelelően):

5.1. Az intézményben oktatási, tudományos, illetve művészeti szervezeti egységként tanszékek, lektorátus, művésztelep, valamint doktori iskola működik. Tehetséggondozáshoz kapcsolódóan pedig felvételi előkészítő, regionális tehetségkutató program feladatait ellátó szervezeti egységet tart fenn az intézmény.

5.2. Az intézményben működő szolgáltató szervezeti egységként könyvtár, levéltár, képzőművészeti gyűjtemények, kiállító termek, információs iroda, kollégium, informatikai csoport, fotóműterem, asztalos műterem, fémműhely, sokszorosító műhely és számítógépes labor működik.

5.3. Az intézmény működtetési feladatainak ellátásához gazdasági, igazgatási, szervezési, műszaki szolgáltató és más, a működést biztosító funkcionális szervezeti egységeket tart fenn.

6. Az intézmény hallgatói létszáma:
- az Ftv.-ben meghatározottak szerint felvehető maximális hallgatói létszám 1046 fő.

IV.
Az intézmény gazdálkodása

1. Az intézmény ingatlanállománya:
1.1. **A Magyar Állam tulajdonában lévő ingatlanok, melyek az intézmény vagyonkezelésében vannak a Kincstári Vagyoni Igazgatósággal kötött, 370341/1997/0100 számú vagyonkezelési szerződéssel:** 2. számú melléklet szerint.

1.2. **Az intézmény tulajdonában lévő ingatlanok** jegyzéke: 3. számú melléklet szerint.

1.3. **További, az intézmény használatában lévő ingatlanok jegyzéke és a használat jogcíme:** nincs az intézménynek.

2. Az intézményi hozzájárulással vagy közreműködéssel létrehozott, illetve működtetett társaságok, egyesületek, alapítványok és egyéb szervezetek jegyzéke és

1. sz. melléklet

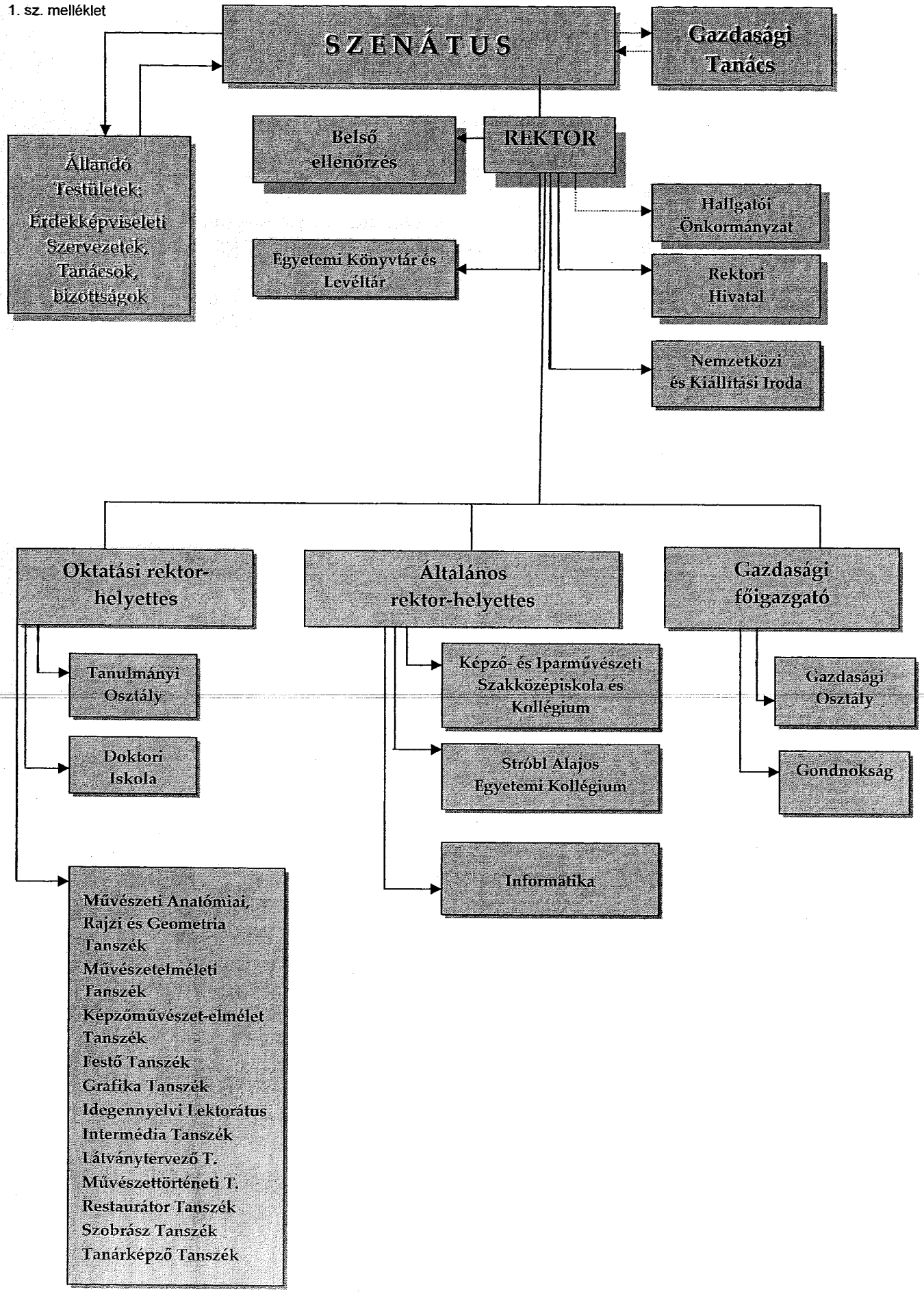

alapító okiratai, illetve az alapítással összefüggő más dokumentumai a szervezeti és működési szabályzat mellékletét képezik.

V.
Záró rendelkezések

1. A törvényi rendelkezéseknek megfelelően jelen alapító okirat
- az I. fejezet 6. pontjának módosulása 2010. május 29. napján,
- az I. fejezet 3. pontját és a II. fejezetet érintő változás 2010. augusztus 15-én,
- a III. fejezet 2. pontjának módosulása 2010. június 17. napján lép hatályba.

2. Jelen alapító okirat az V. fejezet 1. pontjában foglaltak kivételével a bejegyzés napján lép hatályba, ezzel egyidejűleg az intézmény 15213-85/2009. iktatószámú alapító okirata a hatályát veszti.

Budapest, 2010. „ 2010 NOV 2 ”

Nemzeti Erőforrás Minisztérium
Miniszter

Nemzeti Erőforrás Minisztérium
Dr. Réthelyi Miklós
miniszter

2. számú melléklet

VAGYONKEZELÉSBEN LÉVŐ INGATLANOK

S.sz	Város	Cím	Hrsz.	Épület neve
1.	Budapest	1062 Bp. Andrássy út 69.	29499	MKE Főépület
2.	Budapest	1062 Bp. Andrássy út 71.	29500	MKE Főépület
3.	Budapest	1064 Bp. Izabella u. 56.	29501	MKE Főépület
4.	Budapest	1064 Bp. Izabella u. 54.	29502	MKE Főépület
5.	Budapest	1063 Bp. Kmety u. 27.	28348	Jókai Villa
6.	Budapest	1062 Bp. Bajza u. 39.	28347	Feszty-ház
7.	Budapest	1062 Bp. Bajza u. 41.	28345	Epreskert
8.	Budapest	1087 Bp. Stróbl Alajos u. 3/A.	38840/4	Kollégium
9.	Tihany	8237 Tihany, Major u. 63.	Belterület 518	Somogyi József Művésztelep
10.	Budapest	1093 Bp. Török Pál u. 1.	37005	Képző- és Iparművészeti Szakközépiskola
11.	Budapest	1118 Bp. Somlói út 9.	5367	Képző- és Iparművészeti Szakközépiskola Kollégiuma
12.	Budapest	1118 Bp. Somlói út 26.	5085	Képző- és Iparművészeti Szakközépiskola Kollégiuma

3. számú melléklet

Az intézmény tulajdonában lévő ingatlan

S.sz	Város	Cím	Hrsz.	Épület neve
1.	Budapest	1016 Budapest, Piroska u. 10. I/4.	7462/0/A/4	
2.	Budapest	1087 Bp. Stróbl Alajos u. 3-1.	38840/4	Kollégium