

DARVAY BOTOND

M A G Y A R K É P Z Ő M Ű V É S Z E T I E G Y E T E M

LÁTVÁNYTERVEZÉS

B A I I . É V / I I I . F É L É V

2 0 2 3

MOLNÁR FERENC A DOKTOR ÚR

DÍSZLET, JELMEZ

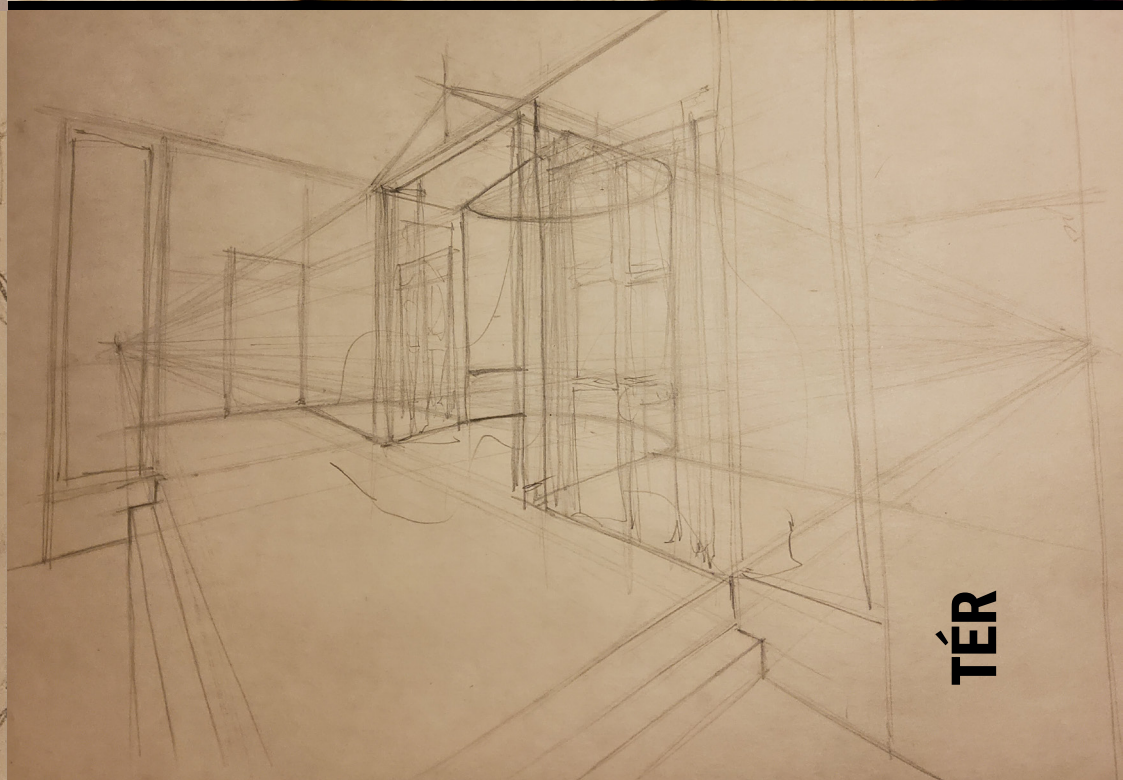
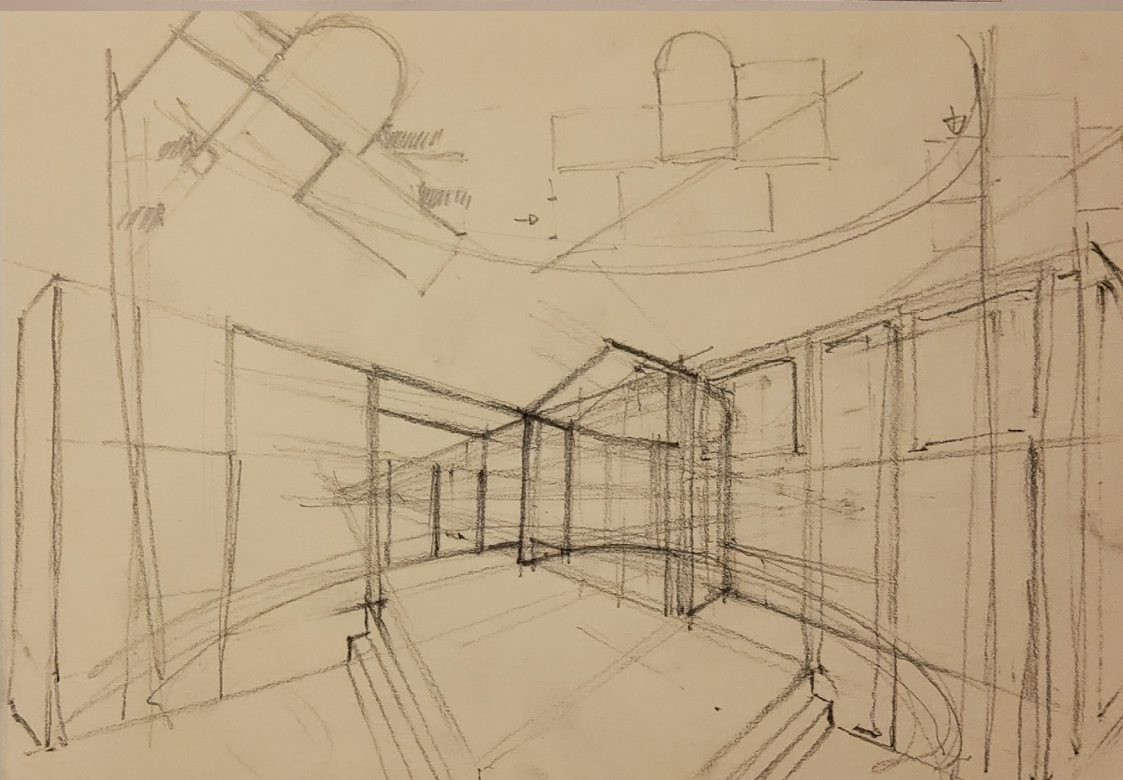
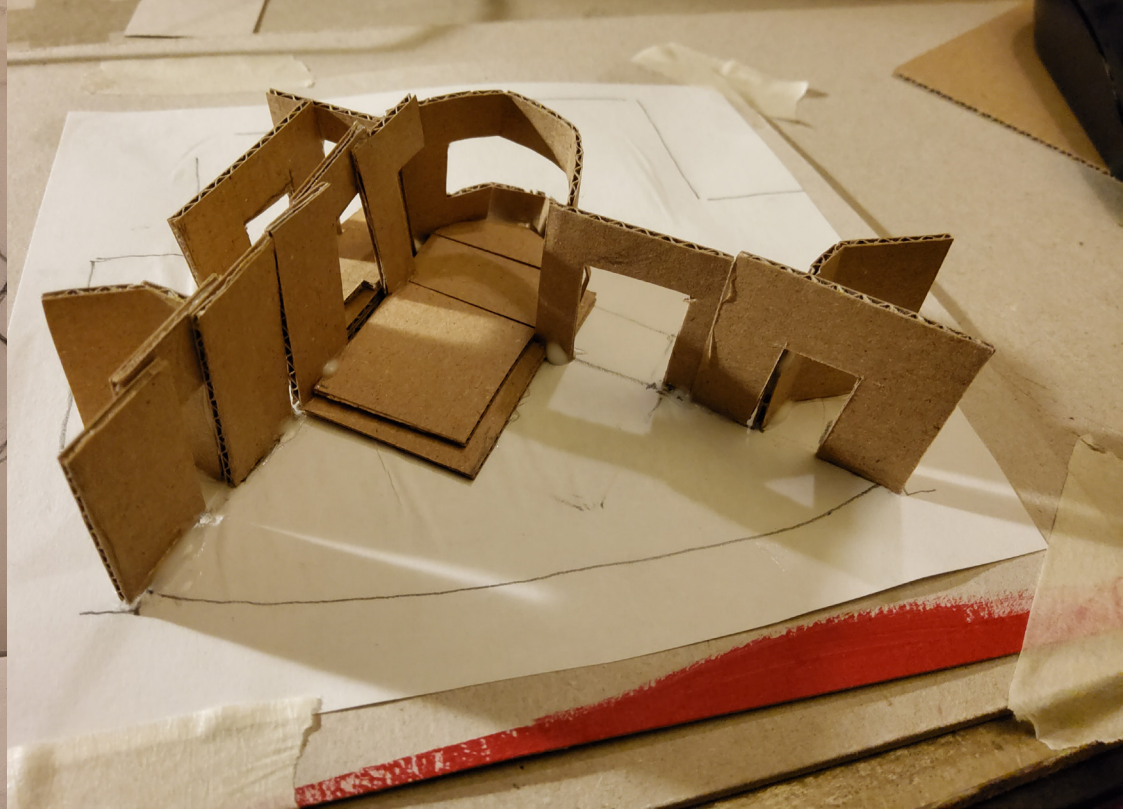
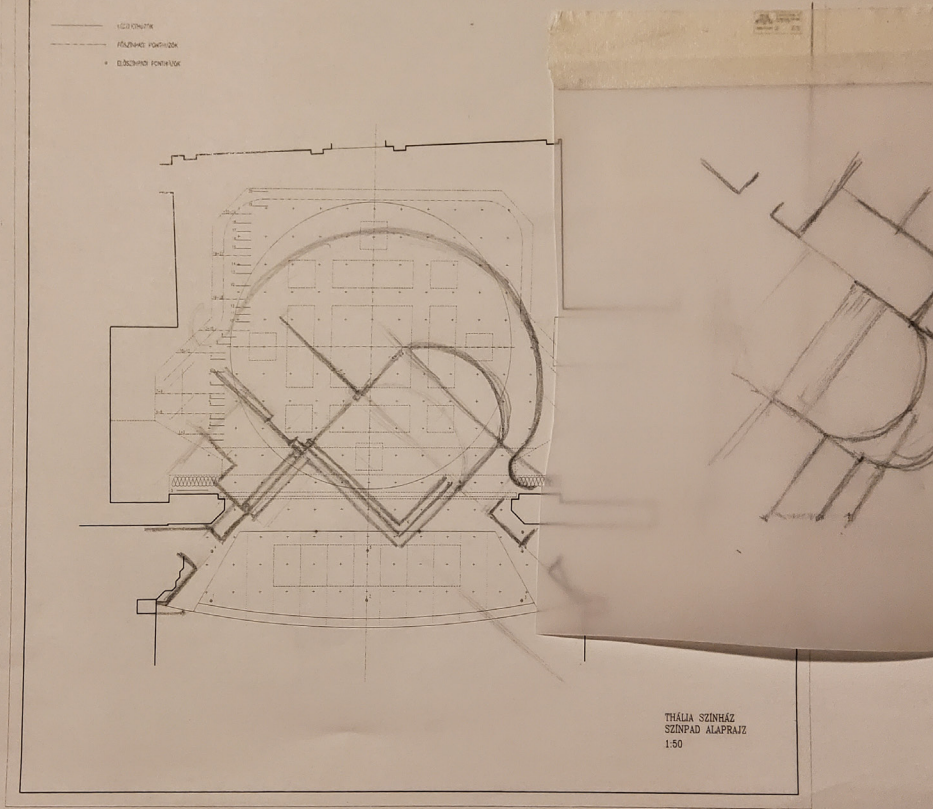

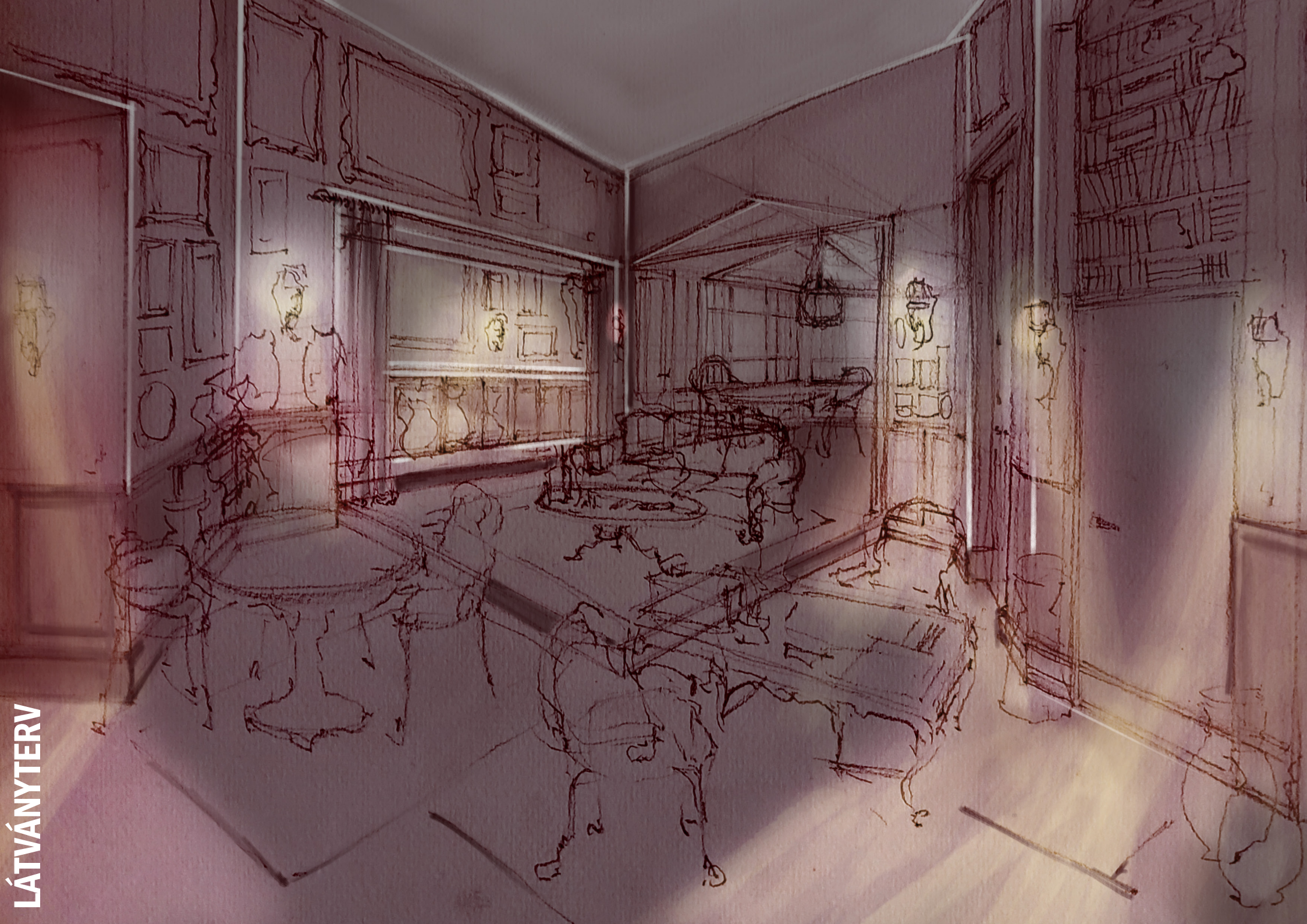





MAKETT





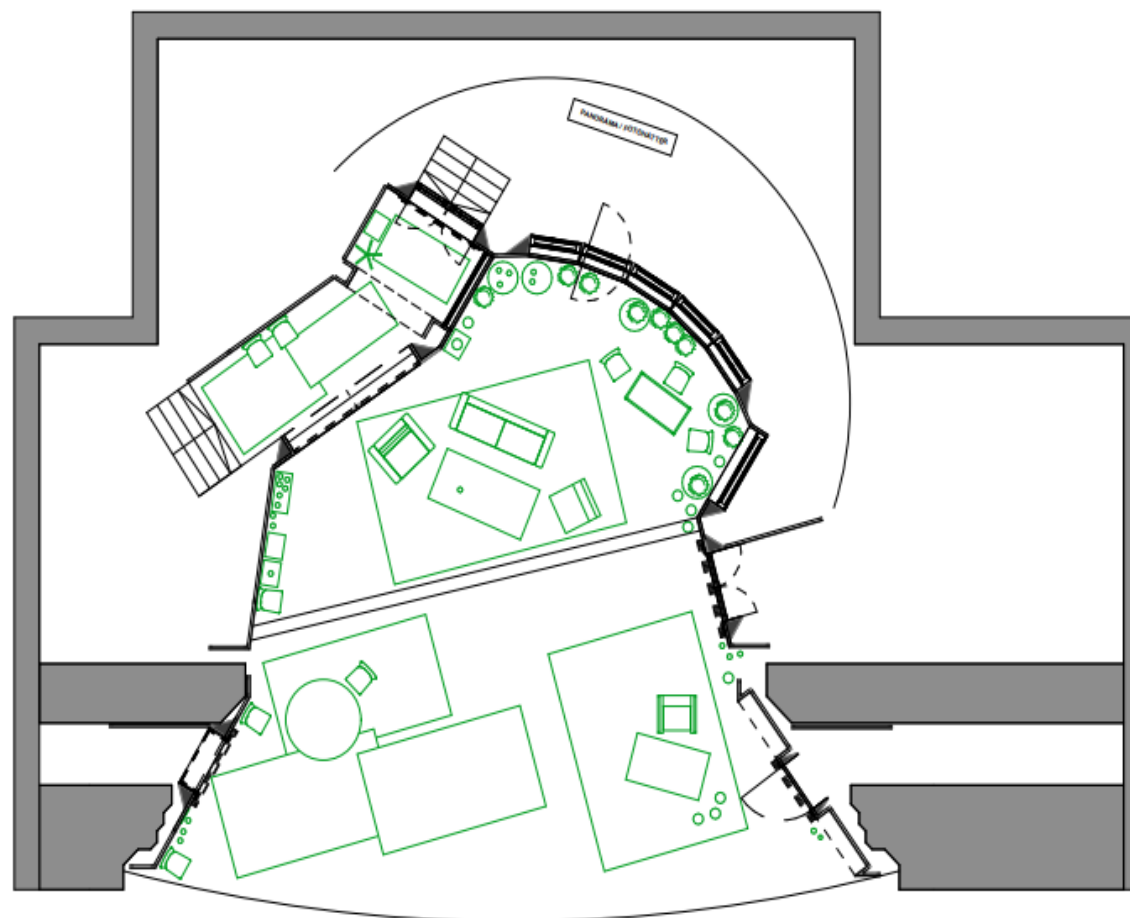

MEGJEGYZÉS: A színpadkép legyen zsúfolt, sok szőnyeggel és műtárgyakkal elárasztva. A szőnyegek harmonizáljanak a falak és padló, illetve ablakkeretek színével. Fontos, hogy a színpadkép teljes egésze homogén legyen. Kivételt képez ez alól a vázákban elhelyezett virágok, azok lehetnek színesek.

TERVLAP:A3
420x297 mm

THÁLIA SZÍNHÁZ - MOLNÁR FERENC: A DOKTOR ÚR - TERVEZŐ: DARVAYBOTOND

M=1:100

B9/1

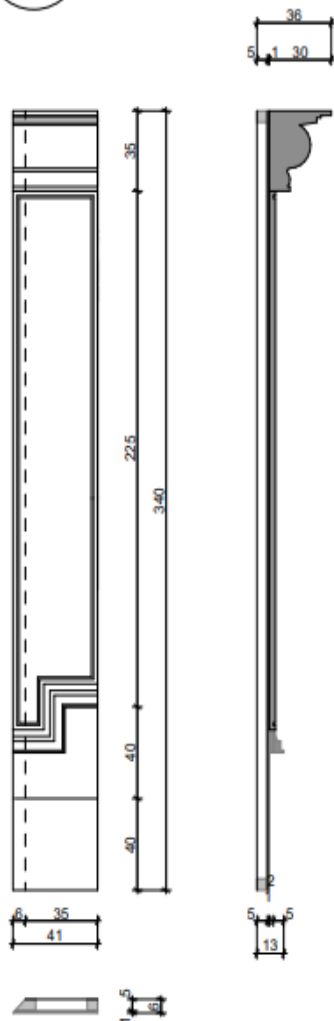

B10

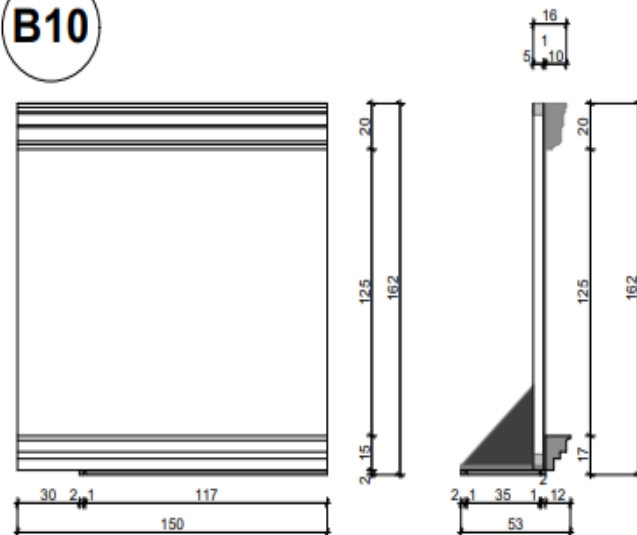

B11

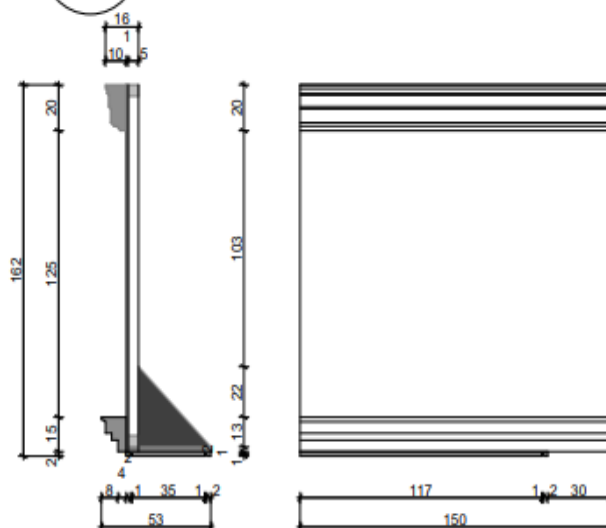

B12/1

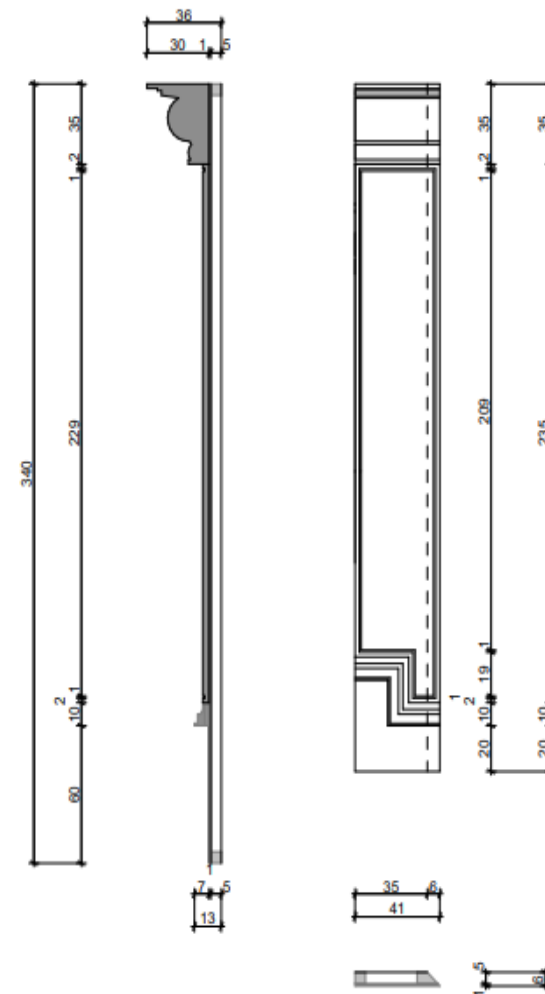

MEGJEGYZÉS: A B9/1, B10, B11, B12/1 fal lécszerkezete 2 colos stafni, 10-es rétegelt lemez borítású. A tapéta mintája nyomtatott. A párkányzatok deszkákból és rétegelt lemezekből készül, melyek öregítettek és szürkés színűek. A lábazat és padló szegély pácolt rétegelt lemez (Rubio Monocoat Oil Plus 2C Mahagony - #C04000). A díslécek alatt futó díszítés szintén a lábazat színeivel megegyező és felépítése is hasonló (lécek és rétegelt lemezek).

TERVLAP: A3
420x297 mm

B16/4

B17

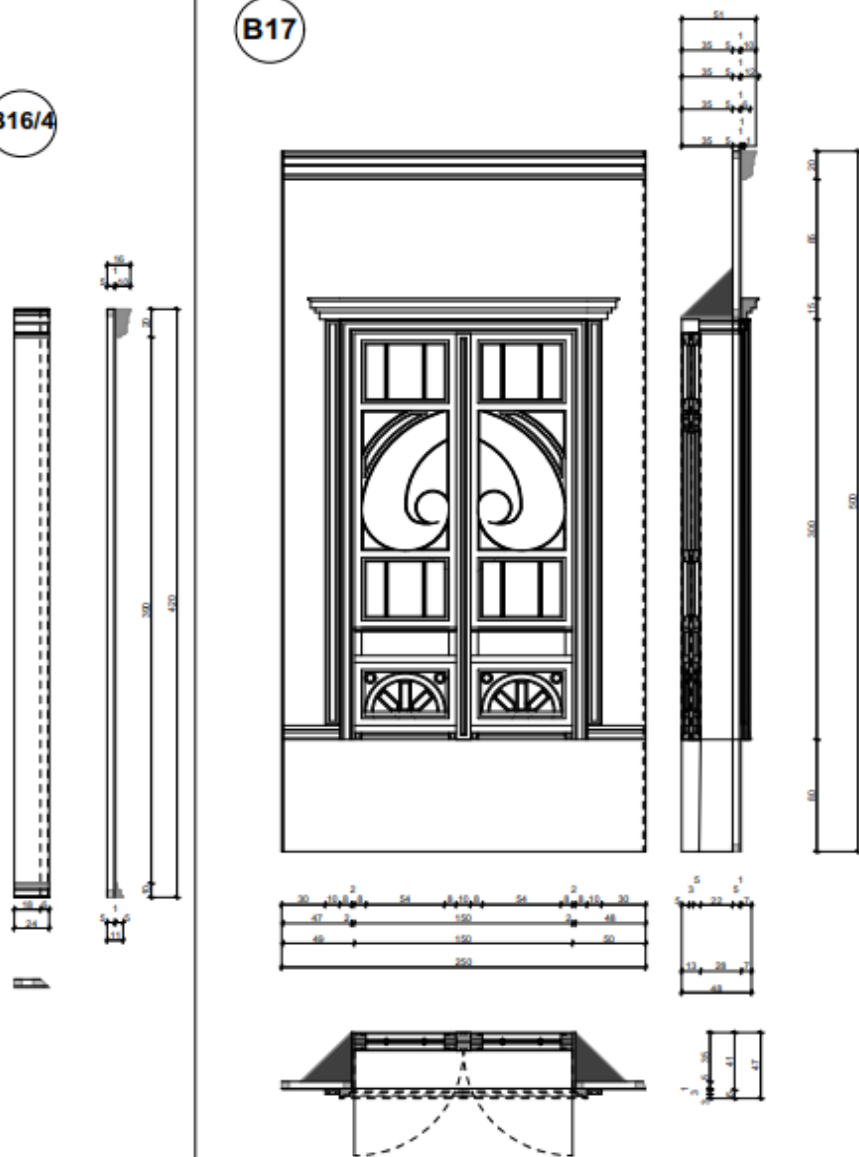

MEGJEGYZÉS: A B16/4, B17 fal lécszerkezete 2 colos stafni, 10-es rétegtelt lemez borítású. A fal színe sötét kármínvörös (580E0C). A parkányzatok deszkából és rétegtelt lemezekből készül, melyek öregitettek és szürkés színűek. A padló szegély pácoolt rétegtelt lemez (Rubio Monocoat Oil Plus 2C Mahagony - #C04000). A dísléc és faltartó dísz deszkából és rétegtelt lemezekből készül, színük szürkés és öregitett. Az ajtónyílás kerete mart szegélyléc, színét pácclal kezelve. Az ajtó rétegtelt lemez és pácoolt, mahagóni szín. Az üveg plexi és színes, ragasztott fóliával borított.

TERVLAP: A3
420x297 mm

THÁLIA SZÍNHÁZ - MOLNÁR FERENC: A DOKTOR ÚR - TERVEZŐ: DARVAY BOTOND

M=1:25

J3

J6

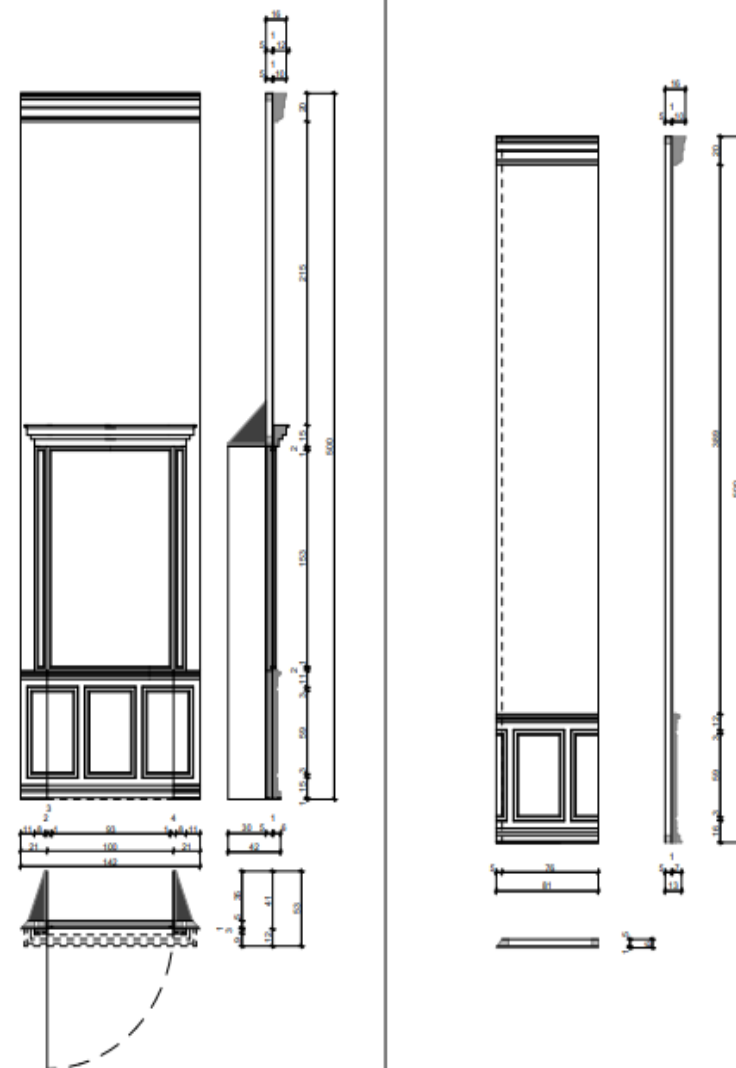

MEGJEGYZÉS: A J3, J6 fal lécszerkezete 2 colos stafni, 10-es rétegtelt lemez borítású. A tapéta mintája nyomtatott. A parkányzatok deszkából és rétegtelt lemezekből készül, melyek öregitettek és szürkés színűek. A lábazat és padló szegély pácoolt rétegtelt lemez (Rubio Monocoat Oil Plus 2C Mahagony - #C04000). A dísléc alatti futó díszítés szintén a lábazat színeivel megegyező és felépítése is hasonló (lécek és rétegtelt lemezek, illetve mart szegélyléc, színét pácclal kezelve. Az ajtó rétegtelt lemez és pácoolt, mahagóni szín.

TERVLAP: A3
420x297 mm

THÁLIA SZÍNHÁZ - MOLNÁR FERENC: A DOKTOR ÚR - TERVEZŐ: DARVAY BOTOND

M=1:25

KARAKTERERV



Dr. Sárkány



Dr. Sárkányné



Csató



Puzsér



Marosiné



Lenke



Bertalan



Cseresnyés



Dr. Sárkányné



Csató



Puzsér



Puzsér



Dr. Sárkány



Cseresnyés



Marosiné



Marosiné



Lenke



Dr. Sárkány

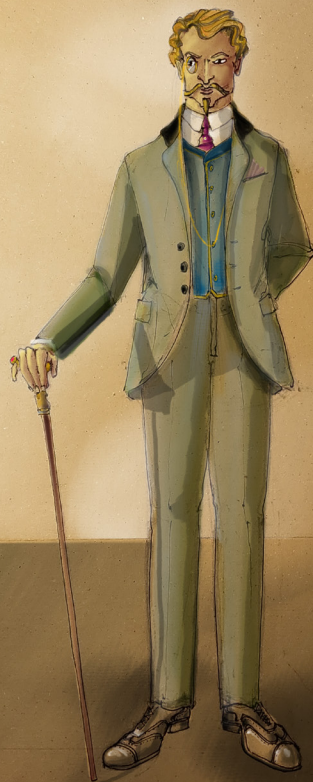

Dr. Sárkányné



Igazgató



Földrajztanár

Rendőrök

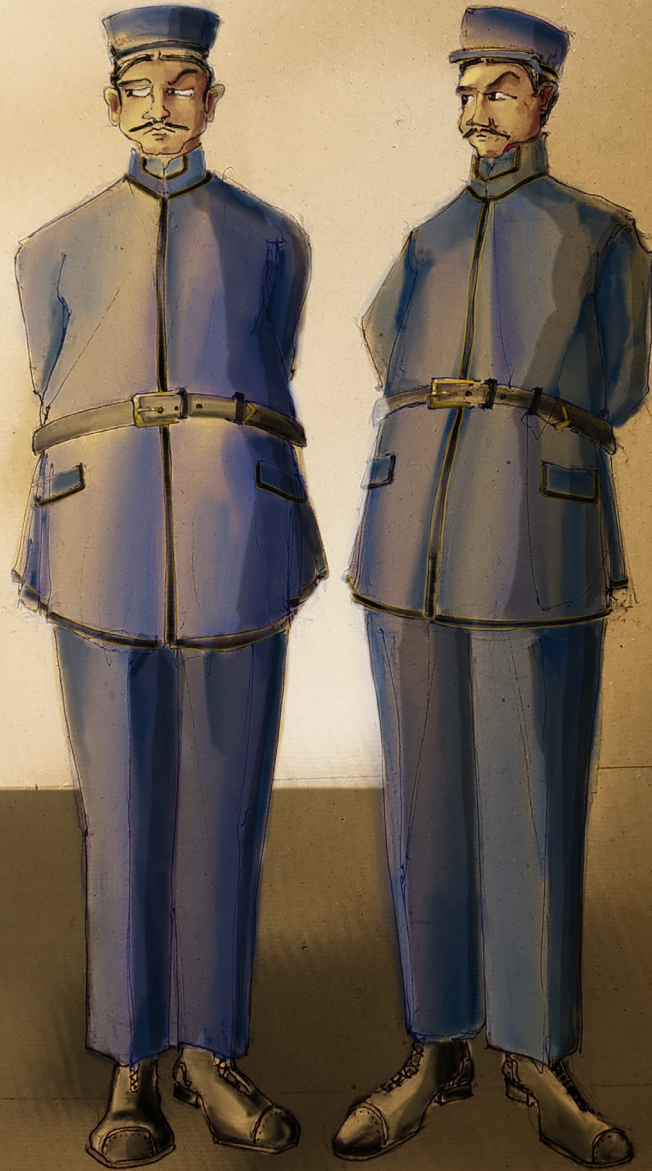

Szobalány



JANNE TELLER

SEMMI

BÁB

BABAK

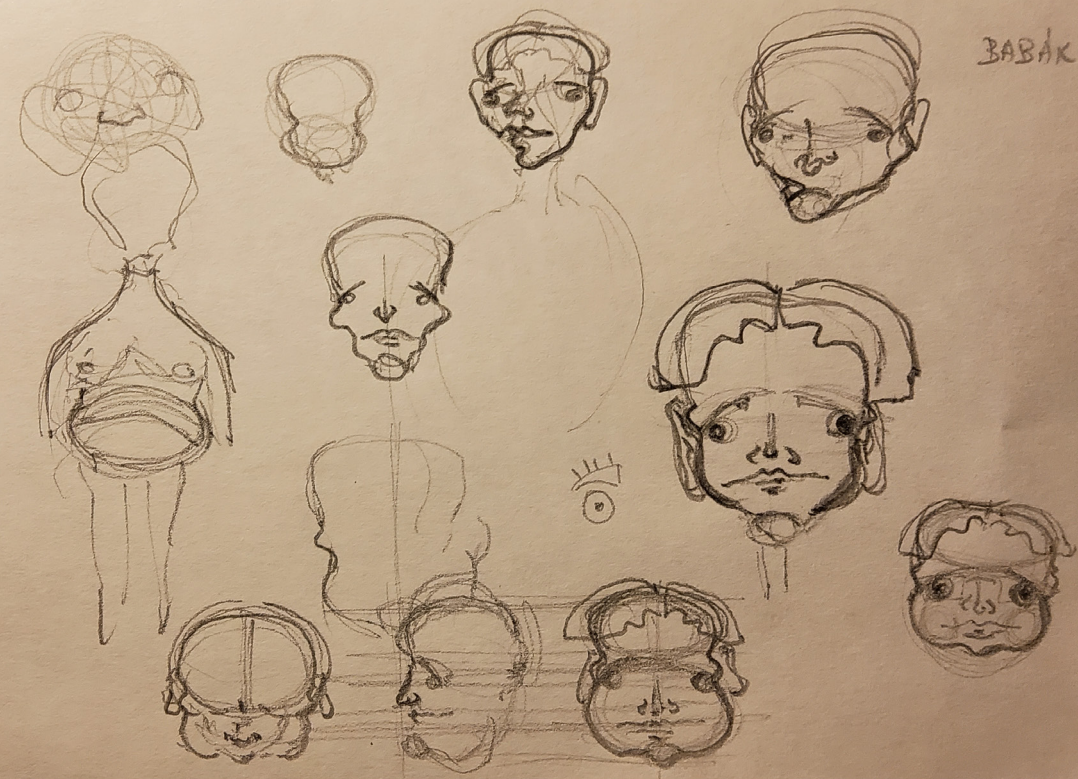
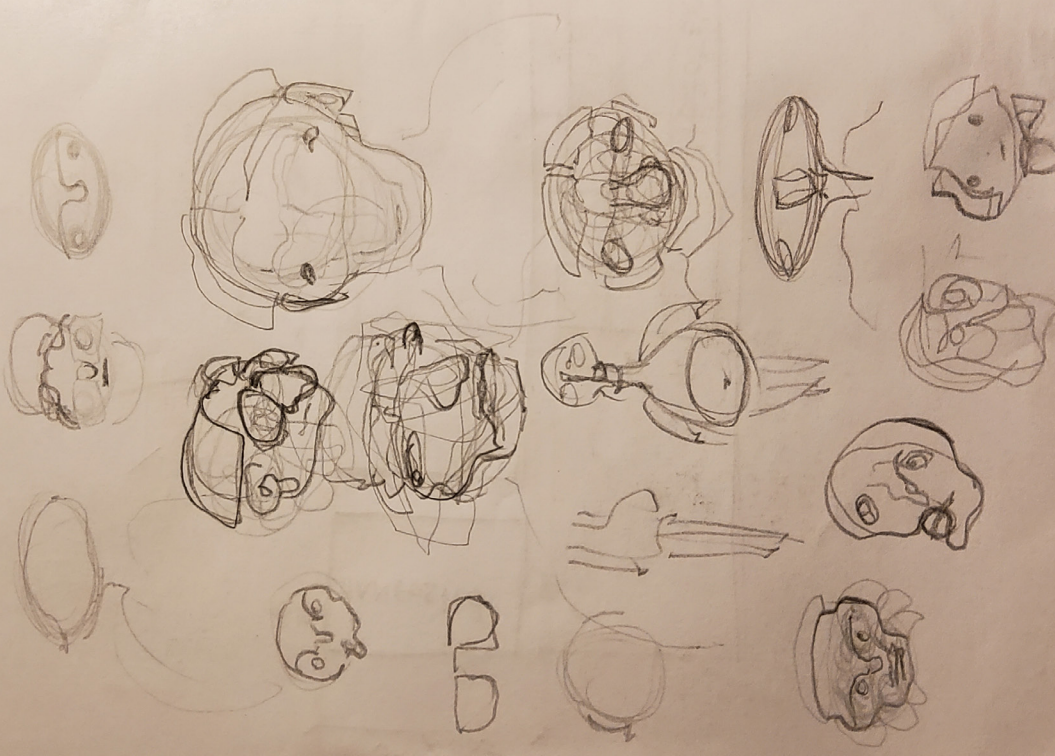

KARAKTERERV

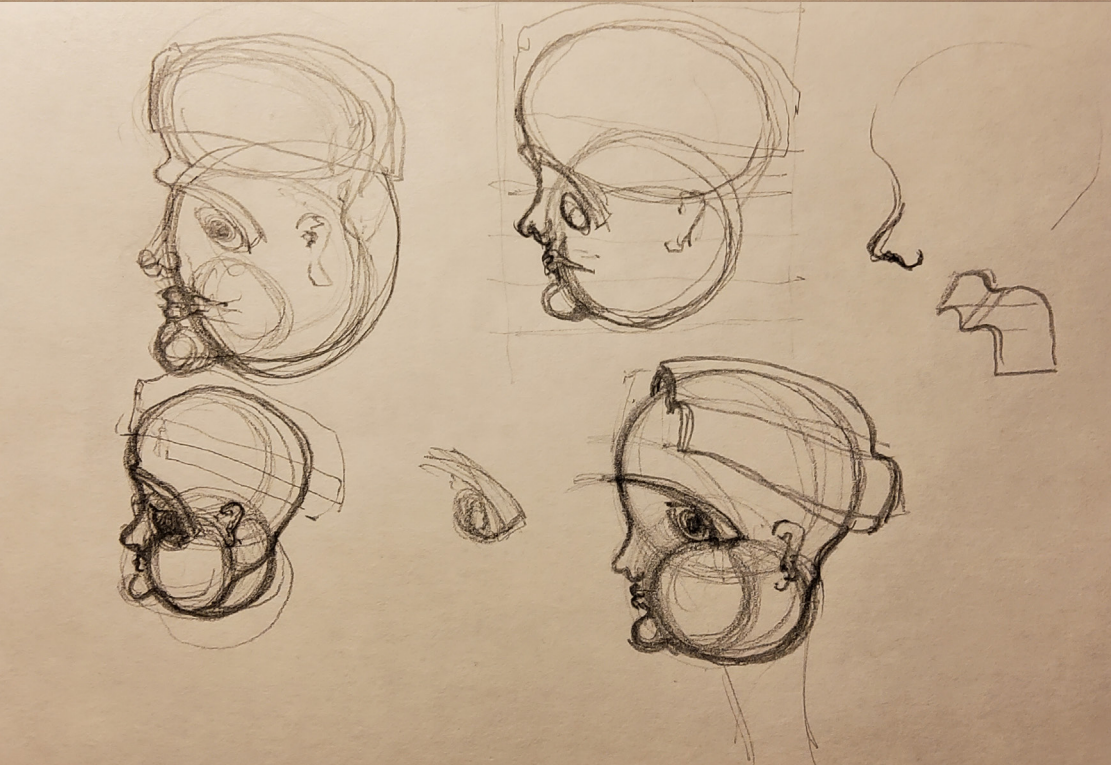
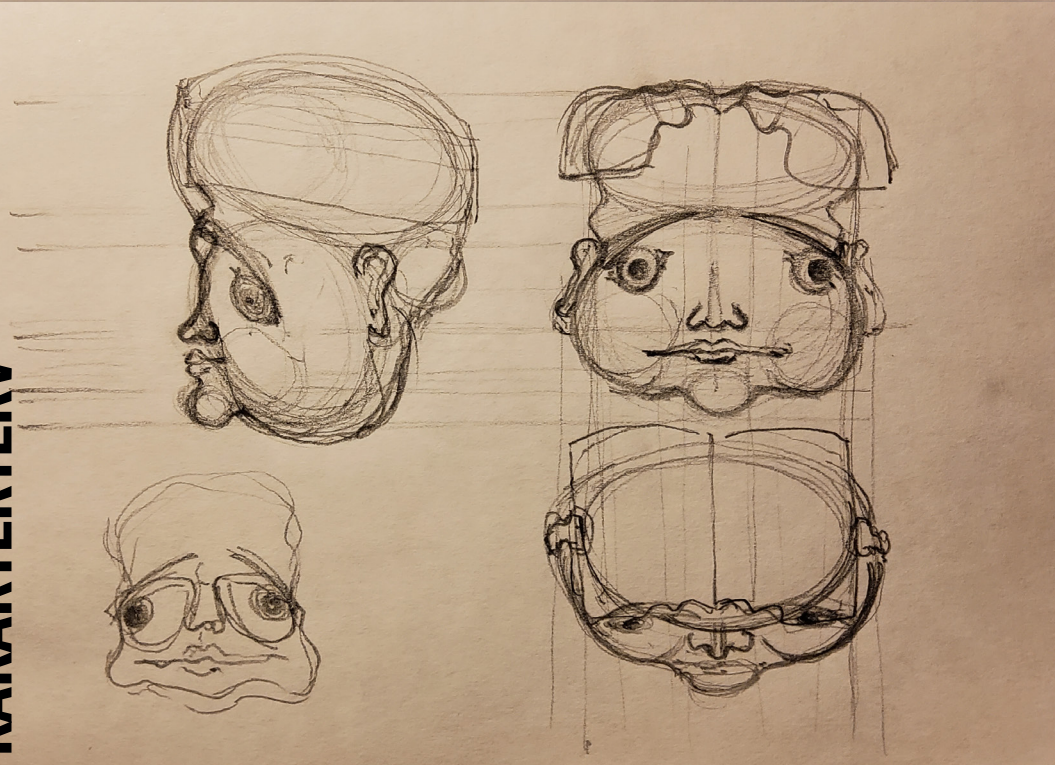

JANNE TELLER
SEMMI

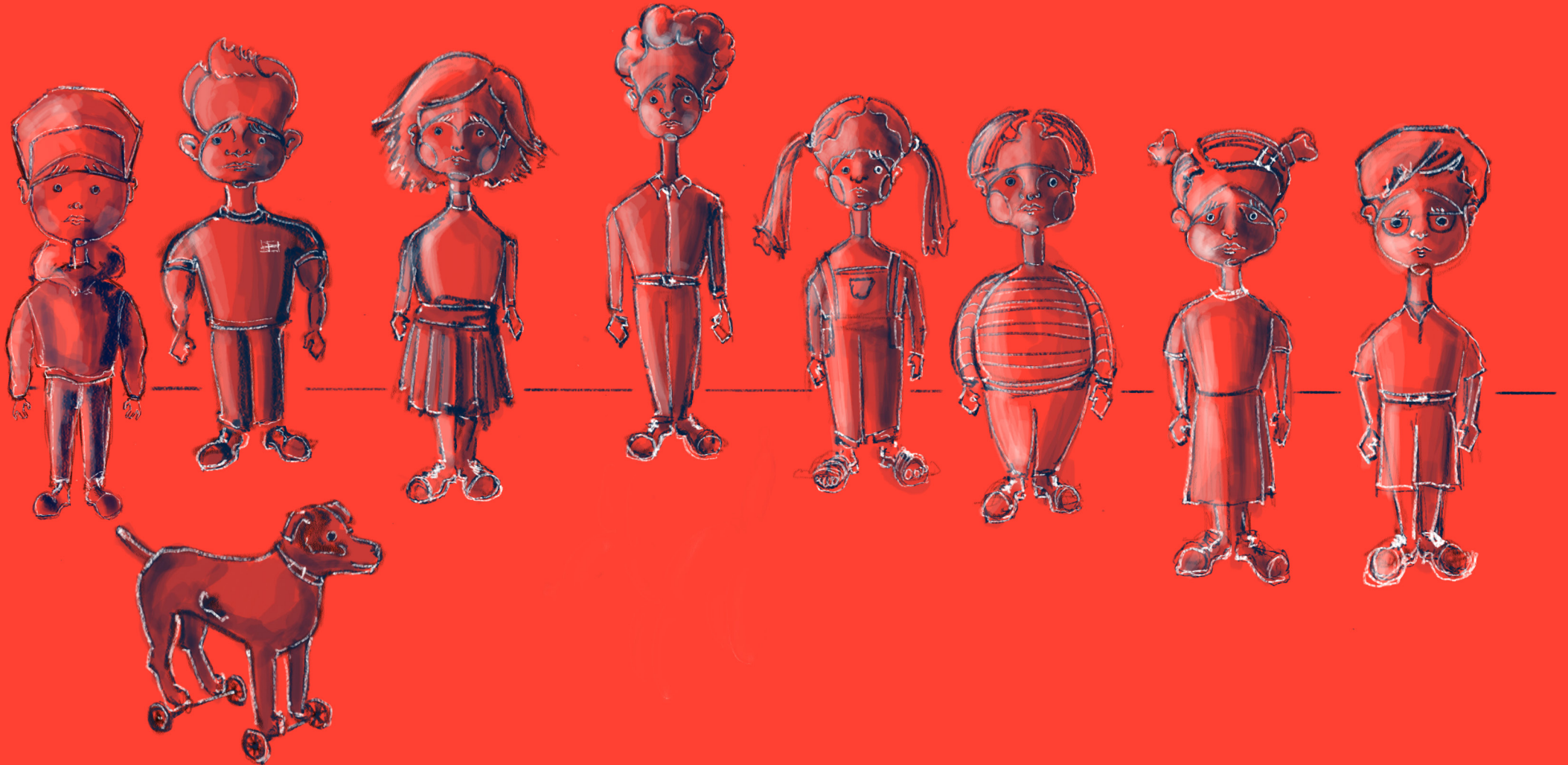

AGNES

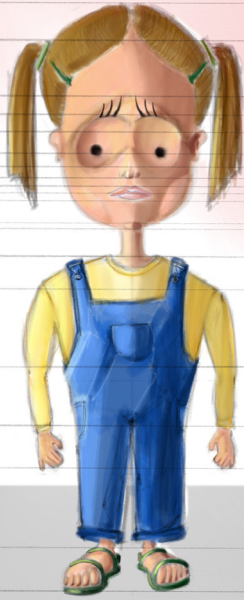

07

SOTIE

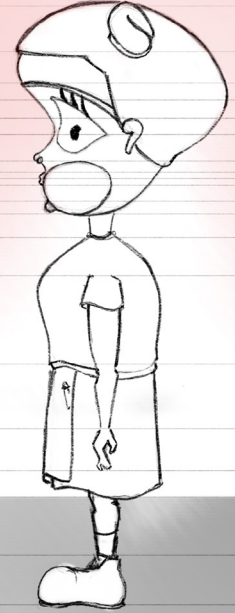

65

ELISE



79

ELISE



67

DAGADT
HENRIK



75

ÁJTATOS
KAJ



85

JAN-JOHAN

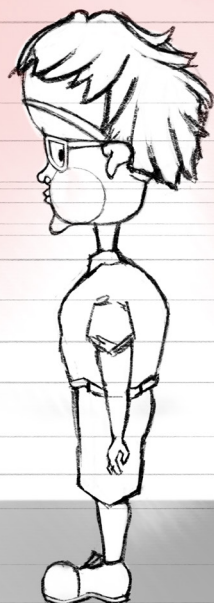

73

NAGY
HANS



70

PIERRE
ANTHON



80

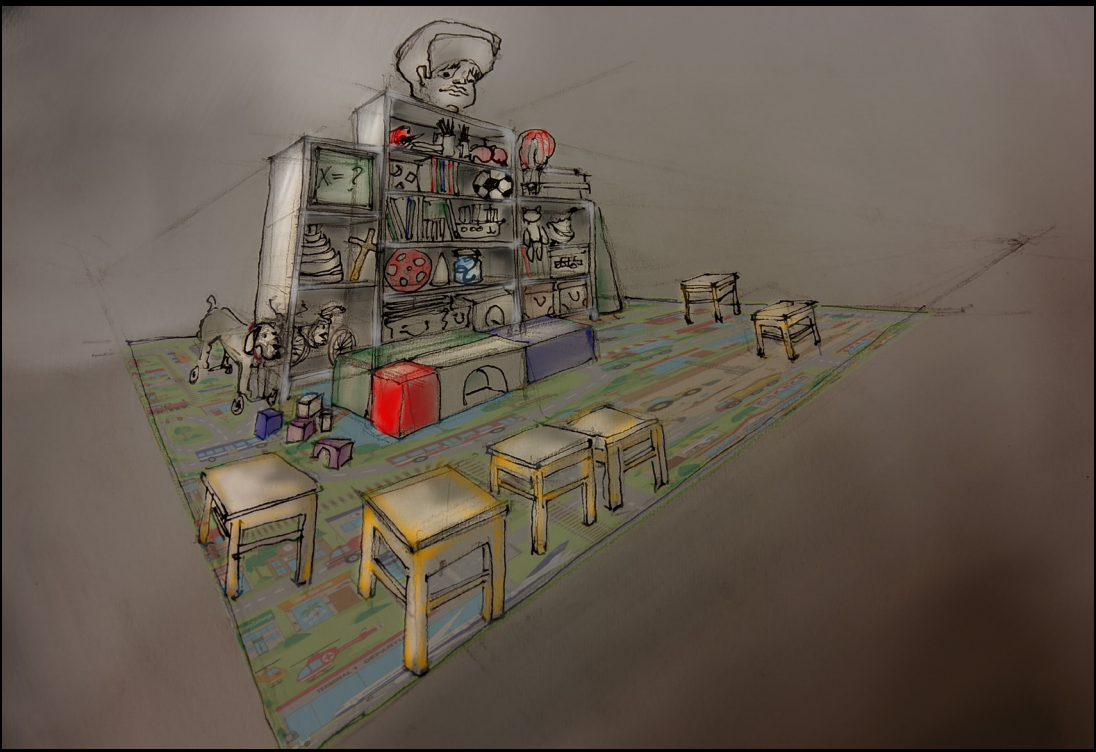

MOZGATÓK
SZÍNÉSZEK



MOZGATÓK
SZÍNÉSZEK



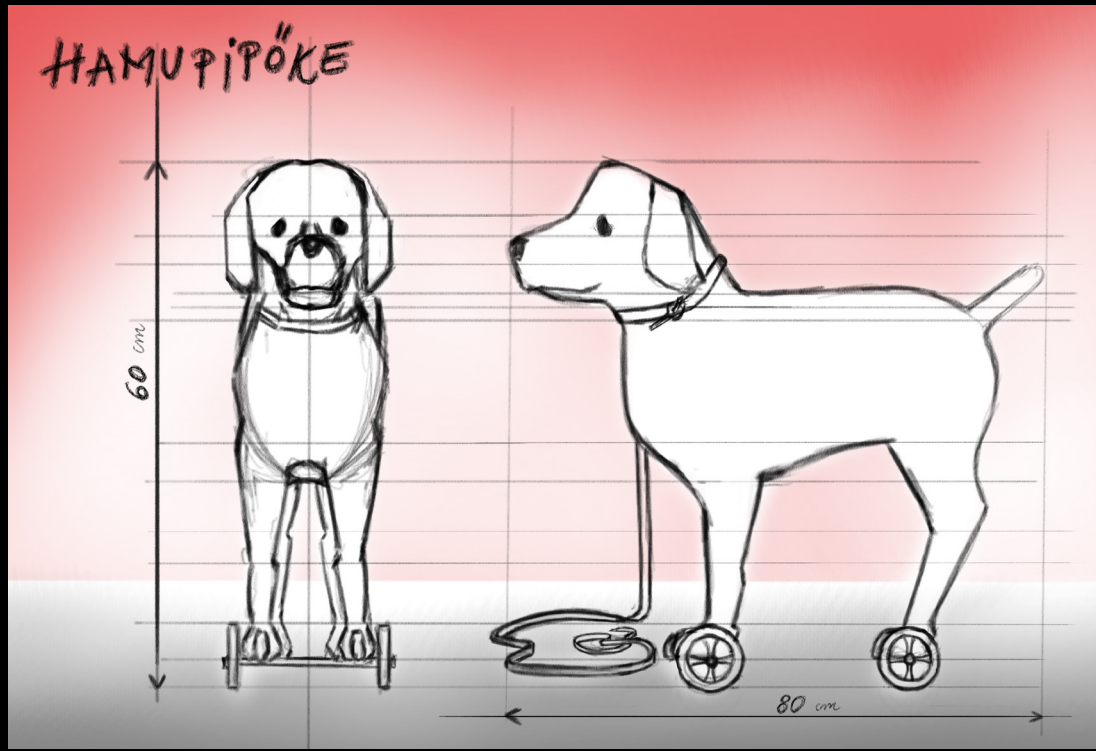
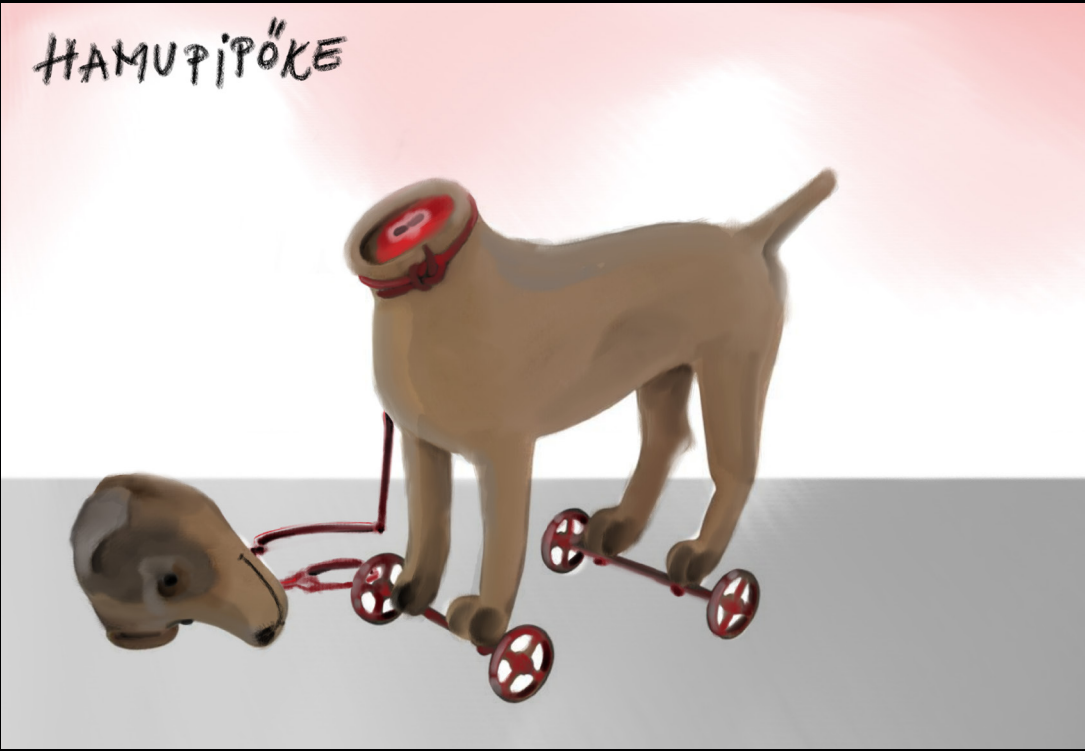
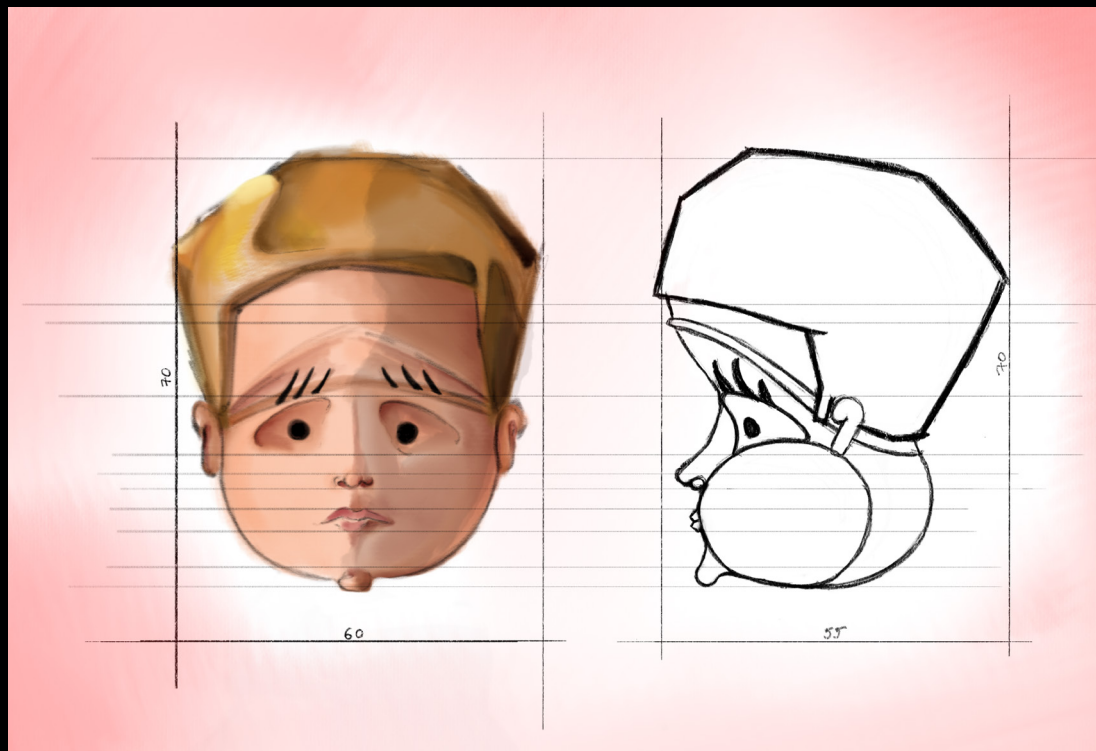



DAGADT HENRIK
kivitelezett báb



OLGA MASZK

furcsa szomszédaink titkos élete